MUNDO deportivo

EQUIPO DE BASQUETBOL DE LA U. E. S.
Campeón de campeones de la
Fed. Metropolitana Femenina

$1.50
EN TODO EL PAIS

NUMERO 325 ★ BUENOS AIRES, 7 DE JULIO DE 1955

Thompson & Williams

presenta la prenda
MODERNA
para el hombre
MODERNO:

A giles!
A brigados!
A gusto!
A precio!

¡Y de primera línea por su calidad!

SOBRETODOS Linea A

Los sobretodos LINEA "A" de THOMPSON & WILLIAMS se han consagrado definitivamente! Por sus telas de gran calidad, corte impecable, y terminación cuidada al detalle, estos modernos sobretodos LINEA "A" constituyen la prenda "de medida" para el hombre moderno: permiten desenvoltura en los movimientos, ofrecen distinción en el vestir y brindan una doble... incomparable sensación de comodidad y abrigo!

Una creación de

Thompson & Williams

RIVADAVIA 800
esq. ESMERALDA

En todos los modelos y gustos, con el inconfundible sello de categoría de las medidas ultra-rápidas TEWELOZ, al *precio promedio* de

$ 850

PIDA UN CREDITO

y adquiera un sobretodo LINEA "A" sin desembolso inicial y al mismo precio que al contado.

Anexo Jóvenes y Niños: PIEDRAS 22 - Sucursal Córdoba: Avda. OLMOS Nº 1 esq. SAN MARTIN.

● *Colaboran en este número*

Carlos Aloé
Emilio Rubio
Horacio D. Besio
Miguel A. Merlo
Héctor Villita
Alejandro Yebra
Atilio E. Chiesa
Eduardo Ballari
F. A. Bizzarro
Juan del Monte
Ricardo J. Souza
Billy Kerosene
Eduardo M. Almira
Gregorio Milderman
Adolfo Haimovitz
Víctor H. D'Angelo
María Esther Cartasegna
Adelmar R. Echeverría
Carlos E. Guimard
Edmundo L. Benítez
Alain Guern
Miguel Angel Busso
Francisco Cano Carreras
Angie
César De Madrid
Cipriano Roldán
Gustavo Guerrero
Armando W. Andino
Raúl Ballari
Ulises Barrera
Héctor Sáenz Peña
Oxer
Raúl Canizaro
Hugo del Riel
Juan M. Carbone
Gustav Krieger

● *En el Arte*

Molas
Héctor
Prestipino
H. Mariño
R. Marino
Cirelli

● *En la Fotografía*

Olivieri
Pinter
González Arrilli
Pampin
Sanjurjo
Goñi
Carbonell
Avico
Casales
Fernández Burgos
Delpodio
Romero
González J.
Damiano
Manrique
Barrios
Orsini
Galizia
Rivas Mansilla
Fiannaca
D'Ascanio
Pastorelli
Pastorella
Tuma
Martinena

NUESTRA PORTADA

Brillante por todo concepto ha sido el comportamiento que cumplió el juvenil elenco de básquetbol femenino de la U. E. S. Sumó varios triunfos significativos en los dos últimos años.

MUNDO DEPORTIVO
Número 325
Buenos Aires, 7 de julio de 1955

Por Héctor

La Figura de la Semana

Equipo femenino de la UES, campeón nacional de florete de 1954|55

De lindas flores pintonas
conocemos ramilletes,
pero estas cuatro campeonas
son un ramo de floretes.

La Escuela Prolongada en el deporte y el arte

CUANDO a inspiración del general Perón surgió esa organización estudiantil que se denomina Unión de Estudiantes Secundarios, se comprendió que se había dado un gran paso en la orientación de los jóvenes, de la juventud de una patria que tenía que encarar definitiva, pero consciente y profundamente, la preparación de una generación llamada a recoger los frutos de la convulsión que estaba viviendo el país con las nuevas doctrinas justicialistas de su creador. Pero pronto había que dar el otro paso, tan urgente como necesario, y era el que se refería a la incorporación a esa misma actividad, a esos mismos propósitos, de las niñas. Porque no bien se inauguró la rama masculina de la UES se sintió la necesidad de hacerlo inmediatamente con las niñas. Porque en la organización de esta nueva sociedad que está andando con el impulso del Gobierno Justicialista, no podía olvidarse a la mujer. Es decir: desde un primer instante se la consideró en la medida de su función dentro de nuestra sociedad. Pero faltaba acaso darle una forma más concreta. Así surgió la UES, rama femenina.

Siempre fué propósito del general Perón dotar a las juventudes de las facilidades para los deportes, para los ejercicios, para la actividad

Bajo el símbolo augusto de la insigne patria, las niñas muestran su felicidad. Todo cuanto puedan desear les brinda ahora generosamente la UES.

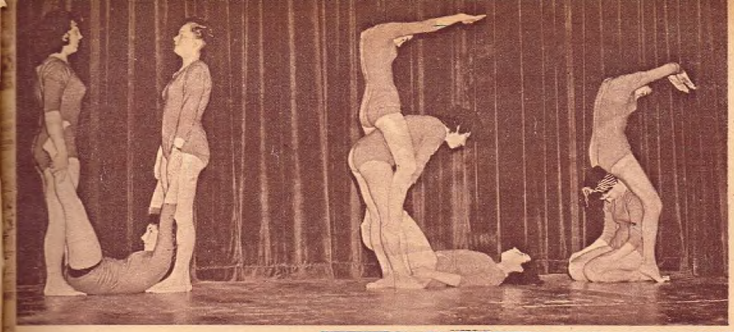

La gimnasia plástica es de las actividades más atrayentes y espectaculares, que, asimismo, contribuye a una mejor formación del físico femenino.

Además de los escenarios amplios y cómodos para la práctica de numerosos deportes, también cuenta la entidad con hermosos paseos y jardines.

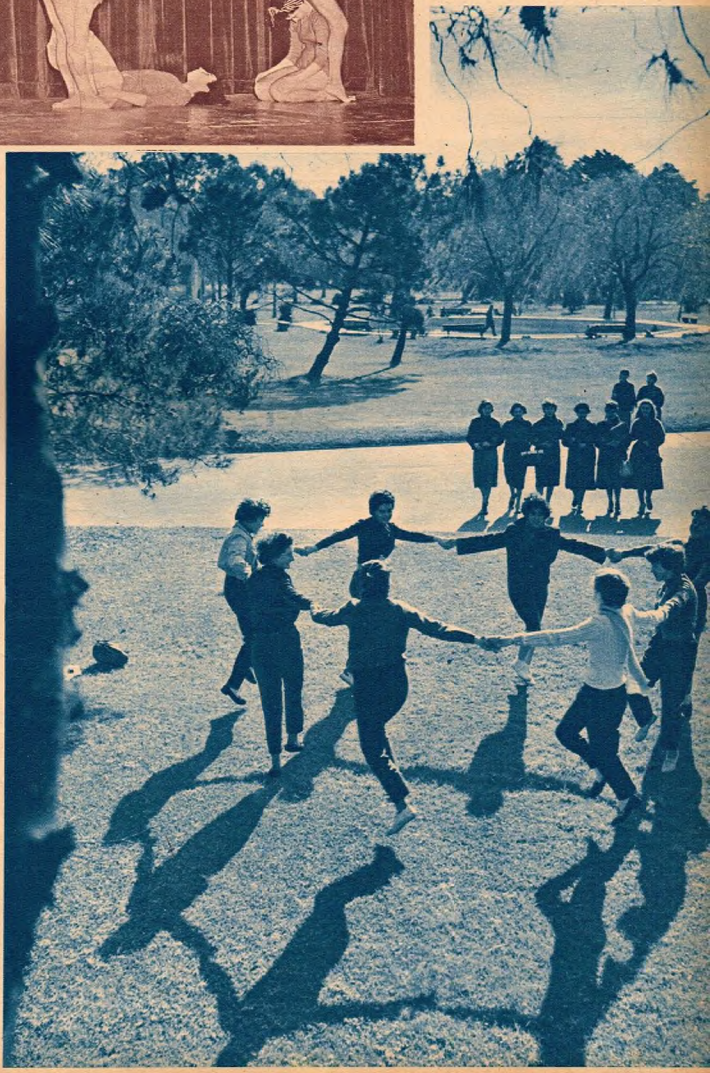

física, para la vida al aire libre. Pero lo imaginó también dentro no del concepto puramente físico de la actividad, sino como un necesario complemento de la vida. Así fué como en una oportunidad expresó: "Quizá algún entendido en estas cuestiones de gimnasia, más teórico, pueda criticar que nosotros prefiramos empezar por los deportes y continuar con la gimnasia, no siguiendo el método sacramental de hacer primero la gimnasia y después los deportes. Aquí, para nosotros, debe privar el entusiasmo, porque somos un pueblo a quien sin entusiasmo nadie le obliga a hacer lo que no sea de su agrado."

Y cuando tuvo que definir la forma de encarar la formación de estas organizaciones, dijo también con expresiva claridad: "Por eso nosotros ayudamos a todo lo que se trate de organizaciones de centros sociales, recreativos y deportivos y estamos listos para impulsarlos. El hombre es un animal, diremos, eminentemente social. No puede vivir disperso o aislado como los demás animales; y vive en sociedad, vive en familia. Entonces estas organizaciones tienden a desarrollar el sentido de la solidaridad y a matar el sentido egoísta del individualismo, que no ha conducido nunca al mundo a nada agradable."

Así nace también la Unión de Estudiantes Secundarios, rama femenina. Con esos conceptos, con esos principios. Y entonces nuestras jóvenes estudiantes encuentran un lugar, un centro social y deportivo, donde puedan ir formándose con la libertad que les ofrece una organización que contempla todos sus problemas juveniles.

Viene la UES (rama femenina) igualmente a destruir

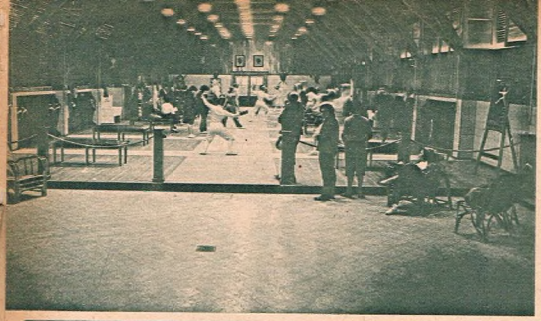

La sala de esgrima ocupa una amplia extensión, como para que las sesiones diarias se cumplan sin inconvenientes, pese a los nutridos grupos de cultoras. Las aficionadas revelan notorios progresos y entusiasmo indeclinable.

Vemos aquí un difícil ejercicio, donde se admira no solamente la destreza de la atleta, sino también su plasticidad y elegancia.

todos los falsos conceptos que podrían subsistir con respecto a la actividad física y al sentido de solidaridad en que vivía aherrojada la mujer y por extensión las niñas. Ya tienen que estar agotadas las polémicas en las cuales se quiera sostener un falso concepto de la moral con respecto al radio de acción de la mujer. La rama femenina de la UES es un centro social y deportivo donde precisamente le corresponde a la mujer defender sus conquistas, y es partiendo de la mujer, en su condición de niña estudiante, donde se puede iniciar la fijación definitiva de esas conquistas.

Para ello hace falta esa or-

TOS INFANTIL

nuevo!

TOSANTIL

...más expectorante!

El nuevo **TOSANTIL** es más calmante, más antiséptico, más activo y mucho más expectorante.
Además, qué rico sabor tiene!
Para combatir y calmar eficazmente la tos infantil, lo mejor es **TOSANTIL**.

Fácil movimiento

Pone al día su intestino

Tuil

EL LAXANTE MODERNO

Los cursos de danzas clásicas cuentan con muchas alumnas. Profesoras de indudable competencia inculcan sus conocimientos.

ganización que con toda liberalidad les fué entregada a las mismas jóvenes, como se hizo con los muchachos, para que la dirigieran ellas mismas y se dieran sus leyes, sus costumbres, sus propósitos logrados.

Y han respondido. Puede ofrecerse no solamente a los ojos de nuestra nacionalidad este sector estudiantil de la Unión de Estudiantes Secundarios, rama femenina, como un ejemplo acaso único, sino también al mundo entero. Y porque sus frutos aparecen en sazón, porque ya estamos frente a las consecuencias de este sistema de organizar a la juventud para que se prepare para encarar los problemas de su sexo y de su función

De las juveniles y entusiastas aficionadas al tenis cabe esperar la formación de calificadas figuras. Las hay de reales condiciones.

CREDITOS en toda la República

NO ENVIAMOS CATALOGO

$ 96.25 Por Mes

$ 99 POR MES

$ 75.90 POR MES

$ 148.50 Por Mes

$ 115.50 Por Mes

$ 176 Por Mes

$ 46.20 Por Mes

$ 132 Por Mes

$ 143.- Por Mes

$ 115.50 Por Mes

$ 104.50 Por Mes

$ 71.50 Por Mes

$ 104.50 Por Mes

$ 31.90 Por Mes

$ 46.20 Por Mes

$ 88 Por Mes

$ 51.70 Por Mes

$ 193.60 Por Mes

Nº 884. — Reloj **oro 18 k.** para dama, **15 rubíes**, cuadrante de lujo . . $ 875.— ó 10 cuotas de . . „ **96.25**

Nº 906. — Elegante y distinguido reloj para dama **en oro 18 k., 15 rubíes $ 900.—** ó 10 cuotas de . . „ **88.—**

Nº 903. — **Enchapado en oro**, precioso reloj para dama, **15 rubíes**, con cordón de cuero o seda, moderno cuadrante . . . . . $ **680.—** ó 10 cuotas de . . „ **75.90** El mismo, en ac. inox. **$ 540.—** ó 10 cuotas de . . „ **59.40**

Nº 619. — **JUVENIA** oro 18 k. 17 rubíes. AUTOMATICO, HERMETICO . . . . . $ **4500.—** En acero inoxidable, movimiento normal . . . $ **1350.—** ó 10 cuotas de . . „ **148.50**

Nº 901. — **ORFINA**, **oro 18 k., 15 rubíes**, elegante y moderno . . . . . $ **1600.—** ó 10 cuotas de . . „ **176.—** En acero inoxidable „ **800.—** ó 10 cuotas de . . . „ **88.—**

Nº 811. — **UNVER enchapado en oro, 17 rubíes**, moderno **y elegante**, antimagnético, **cuadrante** de lujo **$ 1050.—** ó 10 cuotas de . . „ **115.50**

Nº 616. — Hermoso reloj **dorado a fuego, 15 rubíes**, cuadrante moderno y elegante . . . . . $ **420.—** ó 10 cuotas de . . „ **46.20**

Nº 800. — **UNVER enchapado en oro, 27 rubíes**, elegante, moderno, secundero central . . . $ **1.200.—** ó 10 cuotas de . . „ **132.—** En acero inoxid. „ **990.—** ó 10 cuotas de . . „ **108.90**

Nº 812. — **UNVER**, acero inoxidable, **17 rubíes, extra chato**, antimagnético, bonito y sobrio . . . $ **1050** — ó 10 cuotas de poco **115.50**

Nº 36. — **GLADIADOR**, acero inoxidable, **17 rubíes**, antimagnético, **SUMERGIBLE PROTEGIDO CONTRA GOLPES**, segundero central, hermoso y muy elegante cuadrante **$ 1300.—** ó 10 cuotas de . . „ **143.—**

Nº 934. — ¡Un triunfo de la industria relojera Suiza! Distinguido reloj, **enchapado en oro, 15 rubíes**, con malla **enchapada en oro . . . $ 950.—** ó 10 cuotas de . . . . „ **104.50**

Nº 20. — Anillo **oro 18 k.**, guerrero labrado sobre ónix o rubí **$ 650.—** ó 10 cuotas de „ **71.50**

Nº 932. — Anillo **oro 18 k.** macizo, cincelado, con ónix e iniciales de **oro 18 k.** . . . . . $ **950.—** ó 10 cuotas de „ **104.50**

Nº 912. — Anillo oro **18 k.**, con hermoso rubí o zafiro (imitación, no verdadero) precio de oferta . . . . . $ **290.—** ó 10 cuotas . . „ **31.90**

Nº 603. — **UNVER, enchapado en oro, 17 rubíes**, AUTOMATICO (funciona con el movimiento natural del brazo), PROTEGIDO CONTRA GOLPES, SUMERGIBLE, segundero central . . $ **1.760.—** ó 10 cuotas de . . „ **193.60**

Nº 526. — **Collar de oro 18 k.** y cruz **oro 18 k.**, aguamarina . . $ **420.—** ó 10 cuotas de „ **46.20**

Nº 21. — Anillo **oro 18 k.** macizo, cincelado, con iniciales . . . . . $ **800.—** ó 10 cuotas de . . „ **88.—**

Nº 16. — Alianzas **oro 18 k.** y anillo **oro 18 k.** sol. blancos . . $ **470.—** ó 10 cuotas de „ **51.70**

AL EFECTUAR SU PEDIDO INDIQUE EL ARTICULO QUE LE INTERESA

Huberman S.R.L.

JOYEROS. — Cap. $ 400.000.—

Av. Callao 232, P. 1° - T. E. 47-9378 - Bs. As.

LA JOYERIA Y RELOJERIA DE TODOS LOS DEPORTISTAS

También el hockey sobre césped, expresión que desde hace muchos años practica la mujer en nuestro medio, tiene muchas practicantes en la URS.

en la sociedad, bueno es recordar que ello fué posible porque, como ya lo señalamos más arriba, al decir del general Perón, el nuestro es un pueblo "a quien sin entusiasmo nadie le obliga a hacer lo que no sea de su agrado".

Esta es también una organización del pueblo. Auténticamente popular, porque destruye todos los anteriores conceptos de individualismo egoísta y porque le permite encarar a la misma juventud sus problemas con sus propias armas y su propia libertad.

Y he ahí los resultados.

◆

Es muy cierto que la política gubernamental, de moderna concepción y de un realismo verdaderamente significativo, ha hecho posible que la mujer de la Nueva Argentina haya sido orientada por senderos que la han llevado a obtener conquistas sociales de valor insospechado. No menos puede juzgarse si sólo nos detenemos un instante en reflexionar sobre el proceso evolutivo operado en la vida civil de nuestras cohabitantes en esta patria grande y generosa, las del bello sexo, a quienes el nuevo orden de cosas, establecido mediante leyes de agudo y meditado estudio, les ha permitido alcanzar posiciones de avanzada en su existencia ciudadana. Tanto que aparecen ubicadas en un pie de igualdad con el hombre en todas los aspectos de la vida civil e institucional. Es la feliz concreción de tanto sacrificio y tanta lucha. Es ya archisabido que en el primer aspecto juega un papel activísimo en todas las funciones que, según pensamientos arcaicos, estaban reservadas exclusivamente para los representantes del sexo masculino. Ejemplo más evidente es que las vemos desem-

El yachting es otro de los deportes que saludablemente propenden al contacto con la naturaleza. Son ideales las amplias instalaciones de Olivos.

peñándose admirablemente en altos cargos de la legislatura, banca, comercio, funciones profesionales, en tareas donde su hipersensibilidad y delicadeza les permitieron aventajar, por instantes, la labor del hombre, y en muchos casos su inteligencia, contracción al trabajo y su misma ambición de progreso les permitió superar todas las posibilidades. Es innecesario destacar su intervención en el deporte, tanto en la práctica como en su organización, puesto que también en este aspecto nos han dado una muestra acabada de cuanto saben y pueden hacer empleando con sutileza su agudo sentido de la responsabilidad y la madurez de sus pensamientos. La refirmación más categórica de lo antedicho lo tenemos en el desenvolvimiento de las jóvenes que tienen en sus manos el destino de esa maravillosa institución que responde a la sigla UES, es decir, la Unión de Estudiantes Secundarios, que cobija en su seno a la flor y nata de la juventud de nuestra

La presencia del Jefe de Estado, genera: Perón, es motivo de estímulo permanente. Lo vemos dando iniciación a un partido de básquetbol.

DIESEL

El Motor del momento!

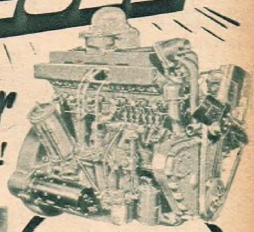

Hágase experto en motores DIESEL

UNA PROFESION QUE PRODUCE GRANDES GANANCIAS!..

Esta es la gran oportunidad que se le brinda a usted para hacerse un TECNICO EN MOTORES DIESEL, en el preciso momento que se están importando en gran escala al país automóviles, tractores, excavadoras, camiones, autobuses, máquinas para la gran industria, etc., etc., todos los cuales están equipados con Motores Diesel, los que van a necesitar de los servicios de millares y millares de TECNICOS para la atención de su funcionamiento, reparación, etc, y a los que por su trabajo se les pagara en forma muy remunerativa.

ENSEÑANZA EN NUESTROS TALLERES O POR CORRESPONDENCIA

El país necesita urgentemente de Técnicos en Motores Diesel; sea usted uno de ellos.

GRATIS RECIBIRA UD. ESTE VALIOSO JUEGO DE HERRAMIENTAS y todo el material indispensable para hacer la práctica profesional, quedando todo de su propiedad, junto con las valiosas lecciones enviadas.

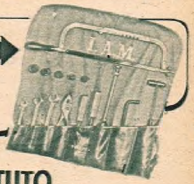

INSTITUTO AMERICANO DE MOTORES

SANCHEZ DE BUSTAMANTE 877 - BUENOS AIRES

Filial en Uruguay: SAN JOSE 1013 (Montevideo)

MANDE HOY MISMO ESTE CUPON

Señor Director del INSTITUTO AMERICANO DE MOTORES
Sánchez de Bustamante 877 - Buenos Aires - (Rep. Arg.)

Ruégole quiera remitirme a vuelta de correo, GRATIS Y SIN COMPROMISO ALGUNO DE MI PARTE, su folleto "Un consejo que puede significar su porvenir".

Nombre y apellido .....

Calle ..... Nº .....

Localidad ..... Prov. ..... F. C. .....

M. D. 6-7-8-46

No parece preocuparles a las chicas el problema del espacio. Diariamente realizan prácticas intensas para el manejo de motonetas.

tierra. Hace unos días nos ocupamos en estas columnas de dar a conocer e ilustrar a los lectores sobre los distintos aspectos de la vida de la rama masculina, correspondiendo ahora extendernos sobre la femenina. Conviene, sin embargo, dejar establecido que fueron las niñas las primeras en agruparse y que ellas son las creadoras de esta poderosa entidad, orgullo de los argentinos. Sirvan estas palabras de estímulo para quienes han afrontado con tanto éxito una empresa de esta magnitud.

Casi en la misma forma que la rama masculina, se gobiernan ellas mismas por medio de una comisión directiva, cuya

Con sus cascos protectores, estas deportistas estudiantes integrantes del equipo representativo de ciclismo se entrenan para próximas competencias.

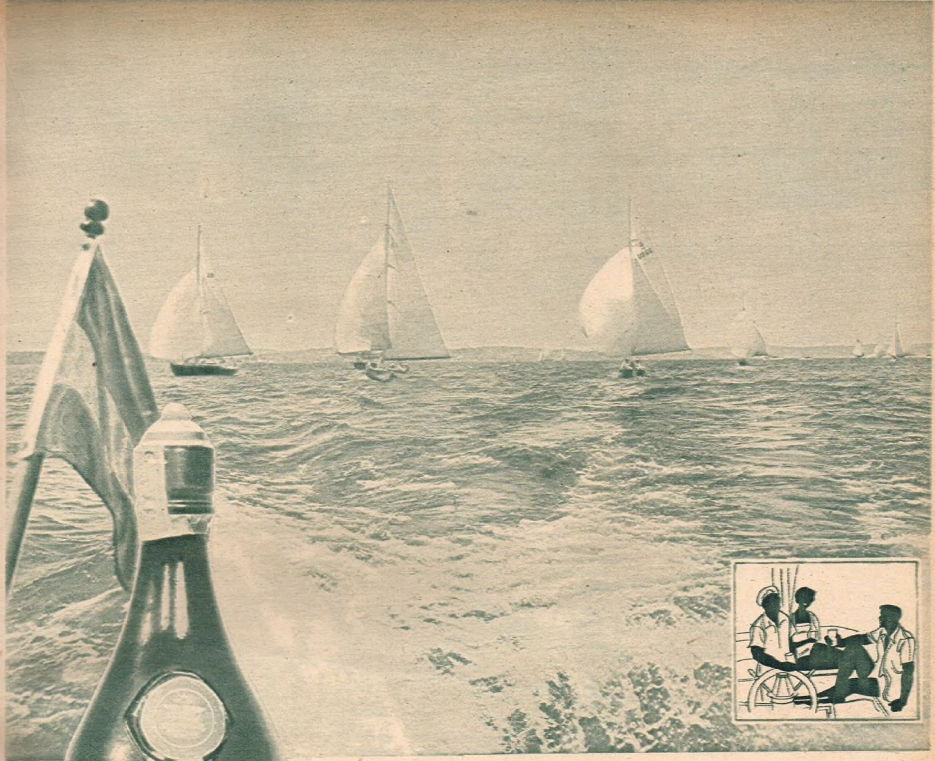

INDUSTRIA ARGENTINA

Cubana

SELLO VERDE

PADILLA ***Licores Finos***

Prod. aut. por el Min. de Salud Pública de la Nac. - Cert. Nº 8773

Galería de campeones!

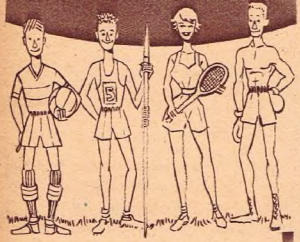

Que antes de serlo pasaron por lo de O. GORI & Cía. para proveerse de los famosos artículos que lo consagraron.

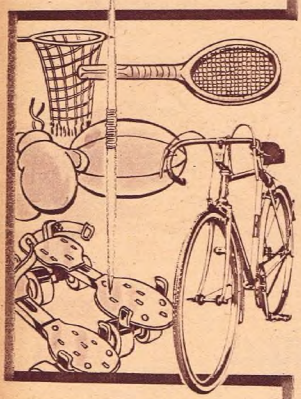

Magníficas oportunidades en bicicletas, patines, pelotas y todo tipo de elementos para atletismo, tenis, rugby. Además contamos con un vasto surtido en rodados para niños.

Solicite gratuitamente la hermosa calcomanía de **Gorito.**

O. GORI & CIA.

SOC. DE RESP. LTDA. - CAP. $ 2.000.000.-

CANGALLO 1214 - T. E. 35-4344

BUENOS AIRES

La danza clásica contribuye a la formación de un físico estético y ágil. En la UES se cultiva con enorme pasión entre aventajadas alumnas.

sede se encuentra en el local social de la calle Suipacha. Tiene ese consejo ingerencia también en el club deportivo de la Quinta Presidencial de Olivos, donde cada manifestación está representada por una delegada en cada deporte, designada a tal efecto. En una palabra, se sigue así el ideario del primer mandatario de la Nación, general Juan Perón, artífice directo de esta magnífica realidad, en el sentido de que el organismo creado para los jóvenes de ambos sexos, en su acción social, les dé la oportunidad de formar su propia personalidad sin interferencias extrañas o interesadas y para que puedan de esa manera decidir sus propios destinos sin que nadie las lleve de la mano, porque, de ser así, el valor de lo alcanzado sería relativo. En ese concepto desarrolla su acción el grupo de inteligentes y entusiastas jóvenes que tienen en sus manos los destinos de la UES femenina.

De vastas proyecciones es el movimiento institucional de la entidad. Se dictan cursos de distintas especialidades, amalgamándose con lo artístico y lo cultural, constituyendo ello los principales fines de la labor que desarrolla la comisión directiva. Cátedra de literatura, historia y política, ciencia y filosofía, música y arte se dictan en distintos días y turnos, estando las mismas a cargo de calificadas figuras de nuestro magisterio. Los frutos obtenidos en ese aspecto desde la crea-

Periódicamente se efectúan concursos internos de todos los deportes. En la nota, durante una de las competencias de natación.

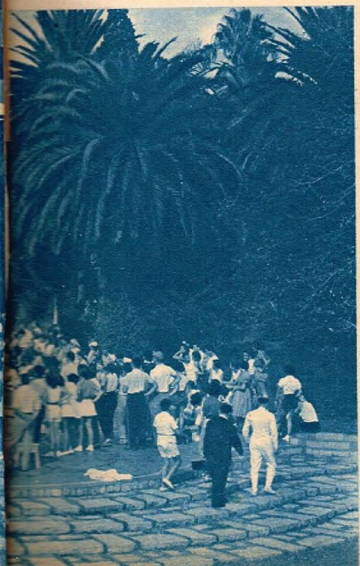

DUROFLEX
EXCLUSIVIDAD DE LAS CAMISAS RONCEY

Tiene sus telas Soldadas

Por un sistema patentado que suelda entre sí las telas y entretela del cuello DUROFLEX, exclusivo de Camisas RONCEY, este cuello no se arruga nunca. Y con la presentación del clásico cuello duro, ofrece la comodidad del cuello blando. Con otra ventaja adicional: que se plancha sin almidón, como un simple pañuelo. Para estar impecable a toda hora, adopte Camisas RONCEY con cuello DUROFLEX!

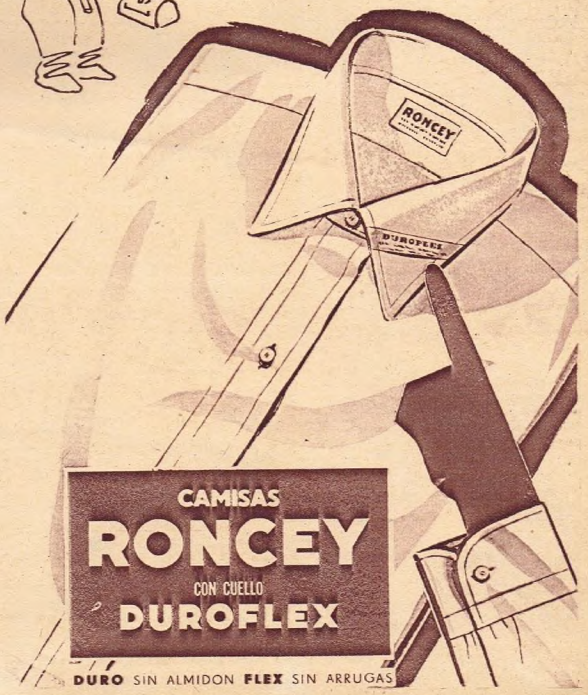

CAMISAS
RONCEY
CON CUELLO
DUROFLEX

DURO SIN ALMIDON FLEX SIN ARRUGAS

Son distintas las expresiones en los rostros de este delicado grupo. Algunas demasiado serias, otras risueñas. Realmente, ello constituye un hermoso cuadro.

ción de la Unión de Estudiantes Secundarios hasta la fecha, han sido brillantísimos, tanto que se han hecho acreedores al elogio unánime, al ser expuesta públicamente en concursos de toda índole, los trabajos de las representantes de la entidad. Mediante una perfecta planificación complementan estas sus tareas de las escuelas con las de la UES, adicionándosele las facetas recreativas, en las que sobresalen con carácter muy especial la práctica de los deportes, integrándose de esa manera una amplia cultura integral: psíquica y física.

Es innegable que para que todas estas hermosas conquistas fueran posibles ha sido necesario contar con el amplio, entusiasta e incondicional apoyo del general Perón, quien no ha escatimado esfuerzos para brindarle al estudiantado todo lo necesario a fin de que pudiese dentro de la mayor comodidad llevar a feliz término la tarea encomendada. Y como una de los primeros anticipos a tantos maravillosos presentes brindados más adelante, el Jefe de Estado cedió a la UES femenina la finca señorial ubicada en la calle Suipacha 1034, donde, como expresamos anteriormente, estableció su sede social la rama femenina. Trá-

Esta es otra toma admirable. Hay dentro de la quietud del descanso y la amena charla una sugestión de juventud, belleza y paisaje natural.

NUEVAS AUTORIDADES

La Unión de Estudiantes Secundarios, en su rama femenina, inicia una nueva etapa de su vida institucional con motivo de la renovación de sus autoridades. En efecto, coincidentemente con la aparición de este número, que "MUNDO DEPORTIVO" dedica en homenaje a la labor que esa gran entidad desarrolla en beneficio de la mente y el físico de nuestra juventud, ha tenido lugar el acto eleccionario del cual ha surgido la flamante comisión directiva, la que ha quedado constituída de esta manera: presidenta, Nelly Amaral; secretaria general, Beatriz Norma Hid. Vocales: Violeta Ambarite, Isabel Sotelo, Virginia Cassella, Alicia Pelegrini, Sara García, Laura Arias, Aída Yanani y Miriam Flores.

tase de un suntuoso inmueble que fué en su momento residencia presidencial y que ha sido objeto de las obras necesarias para su adaptación a los fines a que fué destinado. Mediante subdivisiones adecuadas funcionan ahora en él las secretarías y las oficinas de despacho de la novel entidad estudiantil, a la que se suma buena parte de la casa quinta que la Presidencia de la Nación posee en Olivos para club de recreación. En la casa de la calle Suipacha se

Se hace un alto en la lectura o la práctica deportiva para distraerse con la televisión. Nada les falta a nuestras estudiantes.

Recorriendo las instalaciones, el Primer Mandatario, acompañado por el señor Embajador de Italia y la popular actriz Gina Lollobrigida.

encuentran ubicadas varias aulas donde las estudiantes podrán seguir cursos de preparación y de repaso, biblioteca, comedores, salas de estar, para conversación y para juegos de salón y dormitorios con capacidad para 50 camas, aproximadamente. Allí se alojan, cuando ello es menester, las delegadas estudiantiles del interior del país cuando deben viajar a la metrópoli para asistir a las asambleas o actos propios de su representación. Como innovación de sentido práctico y social, la Unión de Estudiantes Secundarios, en su rama femenina, tiene en la citada finca librería y proveeduría, ambas bien instaladas y con abundante "stock" de libros de texto, cuadernos, carpetas, lápices,

Ha finalizado el asalto y tras la cordialidad de las protagonistas, el ambiente se inunda de sonrisas y aplausos.

Con los más modernos elementos, el personal especializado hace las delicias de las chicas con sus apetitosos platos. Al respecto, no puede ser más elocuente la expresión de los rostros de estas simpáticas deportistas, que se disponen a saborear unas ricas...

Foto. OBRIS

Haga más tantos con KELLY

¡Las zapatillas de basquet que ponen alas en los pies!

Plantilla de goma espanja. Suela de diseño antideslizante. Brin forrado y refuerzos de tiras en goma y tela. Triple vira. Doble puntera. Talonera reforzada. Sólidas, elegantes y de extraordinaria duración. Son excelentes también para uso diario.

Art. **860**

En colores blanco, negro y azul

Fabricante

DAVID CALLES Bmé. Mitre 2716 - T. E. 62-6648

Todos los detalles hay que asimilar de la compañera que sirve de modelo en una pose de danza clásica. Cuanto se aprende y cultiva en la institución se hace con fervor. Alumnas y profesores se identifican con este principio que es una pasión.

Estas dos aficionadas demuestran su destreza y plasticidad. Hay niñas que realizan verdaderas pruebas de acrobacia en patín.

encuadernadores y demás útiles escolares, guardapolvos, delantales, buzos, polleras-pantalón, zoquetes y otras prendas del atuendo habitual en las niñas que cursan la enseñanza media. Los jardines y demás dependencias de la casa han sido objeto asimismo de cuidadosos arreglos. En una palabra, les ha sido brindado todo lo necesario para que las niñas pudiesen tener la oportunidad de desarrollar con toda amplitud el espíritu de solidaridad, fomentándose correlativamente los lazos de sincera y fraternal amistad, condición sine qua non para poder llevar a feliz destino todos y tantos caros anhelos. Recordemos las sabias palabras del Conductor de la Nueva Argentina, al referirse a ese tópico. Dijo: "Estas asociaciones serán también los lugares comunes para conjugar las inquietudes y las aspiraciones de nuestra juventud. Anhelamos que esto tenga para las muchachas y los muchachos argentinos una interpretación perfecta de lo que la patria sueña para todos sus hijos: lugares abiertos, alegres y confortables para que en nuestra tierra desaparezcan los lugares obscuros y los lugares tristes, porque es precisamente en esos medios donde se forman las mentalidades obscuras y complicadas con las que no queremos tener nada que ver."

También es recordado con verdadera emoción por las niñas de la U.E.S. ese instante en que el general Perón les hizo entrega de otro sueño hecho realidad, el Club Deportivo de la Quinta Presidencial de Olivos. Fué el 28 de setiembre de 1953. En esa fecha memorable el Primer Deportista Argentino, acompañado por autoridades nacionales; las integrantes de las comisiones consultivas y directivas de la U.

eter

Algún día, alguien que la aprecia de veras le obsequiará el reloj soñado

Su reloj debe conservar el sello de exclusividad que lo hace precioso. Las creaciones OMEGA, en el dominio de lo infinitamente pequeño y de lo gracioso, conquistaron inmediatamente la "haute couture" de París, que asocia OMEGA a sus exhibiciones de moda.

Ω

OMEGA

OMEGA SE HA GANADO LA CONFIANZA DEL MUNDO

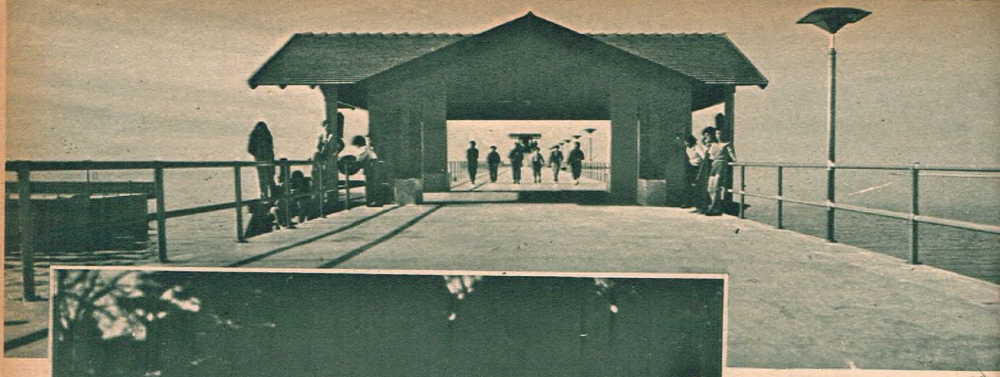

El remo y el yachting han venido a llenar una necesidad entre las afiliadas. Cuentan para su práctica con modernas instalaciones.

E.S. y, especialmente invitado, un numeroso grupo de artistas del teatro, cine y radiofonía, hizo una visita previa a las nuevas instalaciones, observando los distintos pabellones y edificios del Club, contruídos en la hermosa quinta. Entre las muchas comodidades que ofrece citaremos, al pasar, el amplio garage dedicado a las motocicletas; la sala de estar, ropería, lavadero, vestuario, oficinas de secretaría de deportes, cocina, el suntuoso cine-teatro "General Perón", el pabellón destinado al servicio médico, comedores, solarium, natatorios y otras magníficas dependencias que resultaría extenso enumerarlas. En realidad, todo ese paraíso está ubicado dentro de la Quinta Presidencial. Al referirse en el acto de entrega de las citadas dependencias al club de la U. E. S. femenina, expresó el general Perón: "Esta quinta es una verdadera maravilla en su orden, representa 46 hectáreas de bosques y parques y cuenta también con todas estas numerosas instalaciones que hasta ahora no habían recibido un destino aparente a su existencia. No he deseado confirmar más el egoísmo que representa el hecho de que una sola persona pueda vivir en 46 hectáreas de terreno. Yo no he tenido la suerte de tener hijos, pero la fortuna me ha ofrecido el inmenso placer de tener 45 mil

El atletismo es el deporte base. Entre las jóvenes de la Unión de Estudiantes Secundarios hay quienes lo practican en sus distintas modalidades.

Cada una de las prácticas o entrenamientos son seguidos con interés por las demás aficionadas. En tenis de mesa también hay buenos valores.

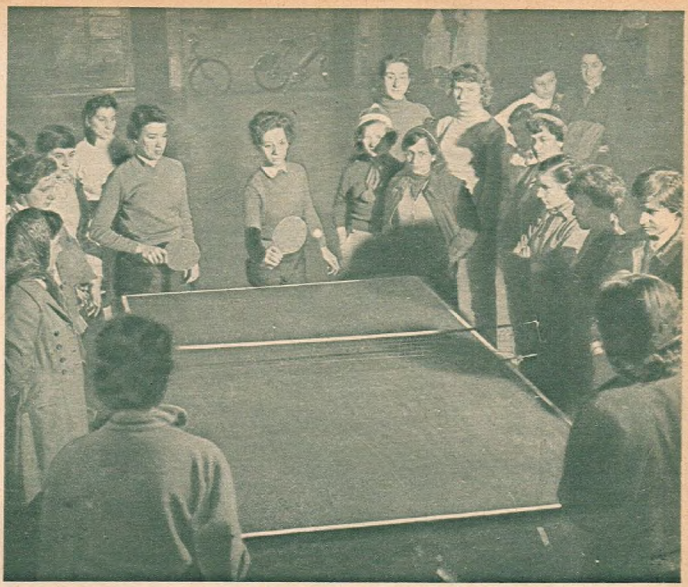

chicos que podrán disfrutar de esto." Hermoso y humano rasgo del Líder de la Argentinidad, quien dió con su ejemplo una prueba más de lo mucho que le preocupa el futuro de los hijos de esta patria grande.

◆

La actividad deportiva que se ha cumplido y se desarrolla en la U. E. S. femenina desde la época de su creación hasta el presente ha sido de vastas proyecciones. Lo confirman así el progreso alcanzado en todas y cada una de las distintas manifestaciones que en ella se practican y la repercusión alcanzada en el orden nacional e internacional Tal cual lo hiciéramos respecto a la rama masculina, daremos a conocer a continuación, y por riguroso orden alfabético, la labor desarrollada en ese aspecto en la U. E. S. femenina en sus diversas especialidades.

Mucho es lo que se ha trabajado y realizado en atletismo. Tres calificadas figuras de ese

Siempre bien peinado...

con ACEITE-BRILLANTINA PALMOLIVE

Su éxito personal, comercial, social está mejor asegurado!

Sea Ud. también un triunfador! Asegúrese su éxito personal con Aceite-Brillantina PALMOLIVE de *Doble Uso!* Por su fórmula extraordinaria, maravillosa combinación de finísimos aceites - con 5 % de aceite puro de oliva - fija el cabello al mismo tiempo que le proporciona brillo, suavidad y docilidad!

HE AQUI EL *DOBLE USO!*

COMO ACEITE PARA MASAJEAR EL CUERO CABELLUDO.

Antes de lavarse la cabeza, masajee vigorosamente el cuero cabelludo con Aceite-Brillantina Palmolive. Este masaje activa la circulación, fortalece el cabello, remueve la grasitud y la caspa, y facilita una limpieza perfecta! Deja el cabello suave... dócil... radiante!

COMO BRILLANTINA PARA FIJAR Y PERFUMAR EL CABELLO.

Aplíquese Aceite - Brillantina Palmolive al peinarse. Instantáneamente, sus cabellos lucirán un brillo natural más vivo, quedando bien peinados y delicadamente perfumados!

Aceite-Brillantina PALMOLIVE

El brillo del cabello revive con Aceite-Brillantina Palmolive

Mientras la "picadora" de un equipo va a rematar, las integrantes del rival tratan de defender. El voli-bol también tiene muchas cultoras.

corredera para jabalina, etc. El equipo oficial está constituído por las siguientes atletas: E. Alemcastro, M. Dematei, E. Cainzo, B. Ferreyra, S. Ferro, Y. Cantoni, Isabel, Elsa y Asunción Rivíriego, L. Tisinova, N. Tisin, C. Rebuffo, J. Zegar, L. Espósito, L. Parra, M. Rodríguez, M. Rebollear, R. Maita, C. Sauer, I. Rasetti, B. Juárez, B. Villalba, L. Onchalo, M. Zajsek, M. Bustos, E. Schulz, M. Gutmanis, G. Kupke, R. Lucero y B. Pérez. Las representantes de la U.E.S. intervinieron, además de torneos internos, en los realizados en San Lorenzo, Estudiantes de Eva Perón, Villa San Carlos de Eva Perón, Ferro Carril Oeste y los organizados por F.E.C.S.Y.D.A., campeonatos Evita y de la Federación Atlética Argentina, como asimismo del Ateneo Deportivo Evita. Triunfaron en las pruebas realizadas en el Club Villa San Carlos y en F C. Oeste. También resultaron vencedoras este año en el torneo cuadrangular de ciudad Eva Perón y en las pruebas de vallas y velocidades, segunda categoría, de distintos concursos interclubes. Conquistaron los siguientes trofeos: Copa Conjunto, del Cuadrangular de C. Eva Perón, premios individuales en torneos de la Capital Federal; Trofeo Mejor Atleta de U.E.S., categoría mayores, asignado a la señorita Ludmila Tisinova, y en menores a Rosa Maita. El equipo oficial de atletismo se compone actualmente de sesenta aficionadas, figurando entre sus valores más destacados: Catalina Sauer, Clara

deporte básico están a cargo de la preparación técnica de las jóvenes estudiantes. Son ellos Jorge E. Kistenmacher, Ingeborg Pfuller y como ayudante, Teresa Carbajal. Cerca de 400 afiliadas practican semanalmente, contando para ello con una pista con recta de 200 metros; cuatro saltómetros para largo y alto; aros para lanzamiento de bala y disco;

Después del partido un poco de quietud bajo la acogedora sombra de los gigantescos eucaliptos. Viven en un verdadero paraíso las chicas de la UES.

Hay que atender debidamente a la guardavalla, ajustando sin fallas el protector en sus piernas, porque pese a las sonrisas que bañan los rostros, el partido exigirá gran despliegue de energías.

Rebuffo y Julie Zega, campeonas interclubes de segunda categoría; Rosa Maito, campeona juvenil del Torneo Evita, en salto en alto; la señorita Sauer, consagrada campeona argentina de salto en alto, menores. En lanzamiento de bala se distinguió Mabel Dematei; en disco, L. Tisinova; en salto en alto y largo, Elsa Rividiego y Beatriz Ferreyra; en jabalina, Elisa Alemcastro e Isabel Rividiego, y en pruebas de velocidad, Lidia Espósito y Ana María Parra.

El básquetbol, esa elegante y plástica manifestación deportiva, ha encontrado por su naturaleza y por la belleza de sus movimientos gran aceptación entre las jóvenes de la UES, que hallan en él no sólo un motivo de esparcimiento, sino también una actividad que se adapta al temperamento de las que lo practican, que forman legión. Las satisfacciones brindadas a la entidad han sido muy grandes, pese al estrecho lapso que media desde la iniciación de su práctica hasta el momento. Con un reducido grupo dióse comienzo en la entidad a las clases, estando éstas a cargo de destacados profesores. Desde hace una temporada la dirección es ejercida por el profesor Horacio González García, de actuación sobresaliente dentro de los directores técnicos

(Continúa en la pág. 28)

Sobrios y Elegantes

SLIPOVERS
BARSLEY
DE PURA LANA

PULL-OVERS - CARDIGANS - ECHARPES - MEDIAS

Respeto a la ley

LA base fundamental para el normal desarrollo de todos los deportes es el respeto profundo a sus leyes y reglamentaciones.

La ley es la regla y norma constante e invariable de todas las cosas que la justifican.

Por otra parte, significa también la lealtad, la fidelidad con que debe acatarse la voluntad de la autoridad impuesta por los hombres al dar esas normas y reglas a las costumbres o necesidades existentes.

De ello deducimos que es imposible la práctica del deporte si no observamos fielmente sus reglamentaciones y leyes, puesto que esto es su misma existencia.

Por ello, una de las virtudes de la práctica deportiva es precisamente ir inculcando poco a poco en el hombre la observancia de sus leyes y el fiel cumplimiento de sus disposiciones. Cualquier infracción a las mismas es penada por otro cuerpo de leyes que están destinadas a que no se pierda la esencia y naturaleza del deporte.

Es indudable que el hombre procede bien y respeta las leyes según sea el concepto que tenga del espíritu de disciplina; pero lo que importa es que el hombre tenga una base moral tan sólidamente arraigada en su espíritu, que le repugne el solo pensamiento de que una ley se pueda transgredir.

Para ello pensemos que al ir formando deportistas, debemos ir dándoles asimismo su propia alma y conciencia. El faltar a la ley del juego o del deporte debe ser rechazado, no por el temor al castigo que pueda acarrearle su infracción, sino porque su propia moral repugna de actos que están reñidos con la esencia misma del deporte, y especialmente con su más hermosa característica: la nobleza. Todo aquel que dentro de un campo de juego o en las prácticas deportivas pueda pensar que está a su alcance poder transgredir la ley en beneficio propio, olvida los más elementales principios de la convivencia humana. Precisamente, la ley fija normas, da derechos, pero al mismo tiempo crea obligaciones, porque es en esa norma donde la existencia encuentra la armonía perfecta respetando los derechos ajenos y haciendo respetar los propios.

Ningún deportista puede infringir las disposiciones que reglamenten su actividad sin causar un perjuicio a sus compañeros y desvirtuar la naturaleza misma del juego. No se trata de vencer en una prueba ni de imponer arbitrariamente la fuerza; lo que se quiere es que dentro de las reglamentaciones y de las leyes venza el más capaz, y que su triunfo esté abonado no solamente por esa capacidad, sino por la autoridad misma que interpreta e impone las leyes y reglamentaciones.

En la Nueva Argentina los hombres debemos comprender que únicamente el acatamiento a la ley garantizará una existencia feliz de la comunidad. Los hombres que creen que las leyes pueden ser infringidas y violadas cometen un grave error de apreciación, puesto que nada que esté en contra de la ley o la voluntad soberana del pueblo puede perdurar.

Alguien cree que el poder está en la fuerza, olvidándose que el poder reside únicamente en el pueblo, que es la fuente generadora de todos los poderes, basados en la ley por él creada. Acatemos ese poder y esa ley en el juego limpio de nuestra existencia, y veremos que sólo así podemos llegar a consolidar de una vez para siempre la unión sagrada de todos los argentinos. •

Carlos Aloé

HAY dos etapas bien definidas en la concreción, en la práctica de una idea: su concepción y su realización. Podría decirse que una idea llega a serlo practicamente, cuando es realizable. Porque de lo contrario la idea puede caer en los terrenos de la imaginación, de la fantasía, de la utopía. Pensar y realizar es la condición del genio. Pero por muchas circunstancias, muchas veces quien lanza una idea no puede ser también su realizador, y necesita de quien la lleve a la práctica. Por eso cuando se establece un vínculo de mutua y perfecta comprensión entre el creador y el realizador, la idea ha llegado a una plenitud que es la base de su misma razón de ser. El reverso sería, por ejemplo, la idea que lanza el creador y su malogrado destino en manos de quien no supo interpretarla o realizarla.

En el orden social, quien trae la idea, quien aporta la lúcida comprensión de un problema y establece su forma de realización, es precisamente el sociólogo, el creador. Falta saber después cual es el grado de verdad que se esconde en esa semilla de la idea. Por eso le corresponde al realizador establecer no solamente su veracidad poniéndola en práctica, sino realizándola en forma tal que la idea adquiera por su comprensión y su interpretación esa fuerza de convicción que cristalice el esfuerzo del creador.

Por eso puede establecerse ahora sin dilación que si Perón es un creador, Armando Méndez San Martín es un realizador.

◆

Armando Méndez San Martín

Cuando el Primer Mandatario, en su obra de restitución nacional, orientó sus creaciones hacia la infancia, hacia la juventud, tuvo que desembocar en esa organización que se llama la Unión de Estudiantes Secundarios. En su imaginación comprendía todos los alcances que podían lograrse con el desarrollo de una idea que no ponía en marcha una cosa abstracta, una idea imaginativa, sino algo concreto: un plan que alcanzaría no solamente a la juventud, sino al mismo porvenir de la Patria.

Ya estaba identificado con esos principios el Dr. Méndez San Martín, cuando en una declaración había manifestado: "La batalla por la grandeza de los pueblos comienza en las aulas" Y por eso también cuando el General Perón entregó la organización de la Unión de Estudiantes Secundarios a los desvelos de Méndez San Martín, dijo entre otras cosas: "Nosotros queremos mantener la técnica, pero al mismo tiempo deseamos humanizar la enseñanza; queremos que todos los maestros y todos los alumnos sean considerados como elementos humanos y no como juegos de la técnica ni de ningún otro interés."

La idea era audaz, difícil, pero probable, faltaba el realizador. Y esa es la misión, la delicada misión que le tocó cumplir al Dr. Méndez San Martín. De la forma en que lo hizo habla elocuentemente el progreso, la puesta en marcha, la estabilidad de la Unión de Estudiantes Secundarios en el presente, ya proyectada hacia el porvenir. Porque la verdad de la UES es precisamente eso: que ya es un elemento más de nuestra ciudadanía, incorporado al desarrollo de nuestro pueblo, de nuestra juventud y de nuestra cultura, irrevocablemente.

Fué el General Perón su creador. La obra del Dr. Méndez San Martín fué la del realizador consciente. ◆

CURSO ACELERADO de TECNICO PEDICURO

Clases personales

y por CORRESPONDENCIA teórico prácticas

Nuestros cursos de Pedicuría, estudiados y sintetizados por expertos en la materia, son muy fáciles y están al alcance de cualquier capacidad.

En breve tiempo, Ud. estará en condiciones de ejercer esa profesión, que le reportará grandes ganancias. Pida informes.

Regalamos:
A todo Diplomado de n/cursos por correspondencia, este magnífico bisturí.

GRATIS
OTORGAMOS DIPLOMA
Y
CARNET PROFESIONAL

INSTITUTO DE ENSEÑANZA PROFESIONAL
LYFAR
LAVALLE 1523 - PARANA 79 y 89 - Bs. As.

Para cursos por correo envíenos este CUPON

Nombre:
Dirección:
Localidad:

D. 35

de básquetbol. Lo acompañan Carlos María Aguilar, Rubén Tusso, José Fernández y la señorita Marta Castaño. Coordinador, señor Víctor Segundo Bordo.

Esta actividad fué iniciada entre las niñas a mediados del año 1953, con un reducido número de afiliadas, no sospechándose en aquel entonces la difusión y el arraigo que llegaría a tener con el tiempo el juego del baloncesto. Para dar una idea aproximada de la evolución alcanzada por este deporte dentro de la UES vamos a concretar algunos acontecimientos que tuvieron lugar en este corto pero fecundo período preparatorio. En ese entonces el plantel que formaban las primeras estudiantes no alcanzaba a diez jugadoras y en estos momentos su número sobrepasa el millar. A medida que crecía la cantidad de cultores se hacían mayores las dificultades de coordinar la tarea de los instructores; sin embargo, todo se hizo con gran voluntad y de ahí los resultados obtenidos. El primer intento para demostrar el adelanto alcanzado por las chicas fué un encuentro realizado en el Luna Park contra el combinado Universitario, al que UES derrotó por cifras categóricas. En el año 1954, para ser más precisos, en agosto, se inscribió el equipo de la entidad, que ya era toda una esperanza, en la Asociación Femenina Metropolitana de ese deporte en tercera categoría, siendo extraordinario el éxito que acompañó al conjunto, pues en poco tiempo le correspondió el derecho al ascenso a segunda categoría. Con el mismo equipo UES compitió en el campeonato de campeones por la Copa Eva Perón y resultó ganador, obteniendo el triunfo sobre formaciones integradas por jugadoras de segunda, tercera y novicias. En ese entonces el plantel básico estaba integrado por C. Trincavelli, capitana; Susana Abad, Susana Bello, Sara García, Rita Butvilosky, Ana M. Olmedo, Nilda R. Sklerevičius, N. Piñeyro, Blanca Dendonet, Elsa

Enmarcando con gracia y juventud el basamento del mástil ofrecido al General Juan Perón, vemos a un núcleo de chicas deportistas.

Todos los deportes son practicados intensamente por estudiantes que alternan estas prácticas con el trabajo intelectual que exige el aula.

Izal, María Marchesini, Carmen García, Mabel Capart, Vilma Rossi y Gloria Francisco. No pudo ser mejor, pues, la performance del equipo de UES en su primer año de actividad. El entusiasmo despertado quizá por esos éxitos motivó una mayor afluencia de afiliadas a las actividades basquetbolísticas, de modo que se hizo necesario aumentar el número de profesores y habilitar otros campos de juego. Por ese motivo se debió dividir a las alumnas en grupos, aumentándose los turnos especiales. Se formaron por esa causa cuatro grupos de enseñanza, otros tantos de entrenamiento y un plantel básico representativo. La institución tiene en estos momentos cinco con-

ESCUELA DE MANEJO PROPIO

Una de las particularidades que destaca la original organización de la U. E. S., en sus dos ramas, es que los jóvenes estudiantes, además de ser los destinatarios del elevado propósito que guió al general Perón al brindarles todas esas soberbias comodidades de que disfrutan, es la que tienen en sus manos la suerte de la entidad. Para refirmar ese concepto tomamos un párrafo del discurso con que el Primer Deportista procedió a hacer entrega del club de Olivos a la rama femenina.

Dijo el jefe de Estado:

"Esta debe ser una escuela de manejo propio de las chicas estudiantes. Aquí todo lo que hay y todo lo que se hace es administrado, gobernado y dirigido por las jóvenes de la U. E. S., que basta ahora han dado un ejemplo de buen juicio, de cultura y de corrección."

De calidad SUPERIOR

42376. - En mamón liso color tabaco, curtido a la anilina. Plantillados ..... $

195.—

40510. - En becerro gamuzado negro y marrón. Horma francesa. Plantillados .. $

155.—

Interior: Recargo $ 4.50 por par para fletes.

Giros a nombre de UBOLDI S.A.I.C.

Oscaria

INDUSTRIA ARGENTINA

274 FLORIDA 286

RIVADAVIA 2446 - RIVADAVIA 6890

CABILDO 2224 - Avda. EVA PERON 315 (Avell.)

A prueba de agua...

...como las extraordinarias gabardinas Burberrys inglesas, de fama mundial

GABARDINAS

BURBERRYS

CONTROLADAS POR BURBERRYS DE LONDRES

DISTRIBUIDORES LAMPER COM. IND. FIN.

juntos bien constituídos que la representan en torneos oficiales, estando sus jugadoras sometidas a constante entrenamiento. Cuenta la UES con dos teams de novicias; dos de cuarta y uno de segunda. Por invitación de las autoridades de la entidad, filiales de Misiones, Corrientes y Presidente Perón se trasladaron hace pocos días hacia aquellas provincias las jugadoras de segunda división. Presentáronse en siete oportunidades; dos en Corrientes, dos en Resistencia y tres en Posadas, obteniendo triunfos categóricos en todos sus compromisos.

Tal vez una de las satisfacciones más grandes que

Son numerosas las jóvenes deportistas que demuestran su preferencia por el "arco". He ahí una interesante escena captada en la UES.

APRENDA PRACTICAMENTE

Radio y Televisión

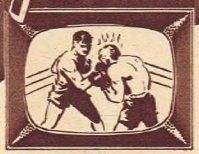

PERU Pub.

GANARA MUCHO DINERO!..

SERA TODO UN TECNICO MODERNO!..

LA TELEVISION
Comienza ahora en la Argentina

Este es el momento más favorable para iniciar su estudio y aplicar inmediatamente los conocimientos que va adquiriendo.

Los cursos de la asociación RADIO INSTITUTO (personales o por correspondencia) son completos y únicos en el MUNDO que TRATAN la PRACTICA en FORMA PERFECTA, respondiendo a la MODERNA TECNICA de la HORA PRESENTE, para ser un PERFECTO TECNICO ARMADOR.

ENSEÑANZA EN CLASE O POR CORREO

NUESTROS ALUMNOS RECIBEN GRATIS!..

TODO EL MATERIAL indispensable para ARMAR 26 RECEPTORES DISTINTOS (de onda corta, de onda larga, de corta y larga combinado, neutrodinos, superheterodinos, ambas corrientes, alternada, pilas, baterías, acumulador de 6, 12 ó 32 voltios, etc.).

Estos materiales incluyen:
1 AMPLIFICADOR AUDIOFRECUENTE
1 PEQUEÑO TRANSMISOR DE RADIO
2 OSCILADORES PARA CALIBRACION
1 OSCILADOR AUDIOFRECUENTE
1 MULTIVIBRADOR

TODOS los MATERIALES y las VALIOSAS LECCIONES ENVIADAS quedan de PROPIEDAD del alumno.

MANDE HOY ESTE CUPON

UD. LO ARMARA Y QUEDARA SUYO

Asociación RADIO INSTITUTO

Administración: BILLINGHURST 543 - Bs. As.
Laboratorios: RIVADAVIA 3192 - Buenos Aires.

Sírvase remitirme gratis "Su porvenir está en la Radio"!

Nombre .....
Calle ..... N° .....
Localidad ..... F. C. .....

Filial en URUGUAY: San José 1013 - Montevideo

M. H. 7-7-55

POR NUESTRO METODO TRIUNFAN LOS MEJORES RADIOTECNICOS DEL PAIS

Fachada del cine teatro General Perón. Se desarrolla en él amplia e interesante actividad artística, con la participación de numerosas asociadas.

ha brindado el excelente plantel de jugadoras de segunda categoría a sus profesores y legión de adictos ha sido la que alcanzó en el importante Torneo Preparación

Se hace teatro experimental y por cierto que señalando gratísimas revelaciones. Los ensayos son permanentes y las funciones alcanzan repetidos y significativos éxitos.

disputado en el Luna Park por la Copa Presidente Perón y en el que intervinieron representaciones estudiantiles de toda la República. Ganó invicto el concurso en un sugestivo despliegue de habilidad y técnica. Hace contadas horas, en un desempeño consagratorio, se clasificó subcampeón del torneo organizado por el club Boca Juniors.

Bailes clásicos y folklóricos, gimnasia; en fin; todo aquello que lleve asociada la plasticidad que beneficia el físico, la mente y la salud es practicado.

Desde luego, no podía estar ausente la música. Esta escena nos ofrece un claro ejemplo de otra faceta que apasiona en la UES.

por la Copa Beatriz Marichalar de Romeu. Jugó muy bien en toda la justa, puesto que obtuvo la rueda de ganadores y si bien fué vencida por River, ganador de la rueda de perdedores.

De todo lo expuesto se infiere, entonces, que nos encontramos ante un gran movimiento basquetbolístico femenino, con un concepto muy amplio de lo que debe ser el deporte en la mujer. Cabe consignar que en la quinta de Olivos se trabaja intensamente.

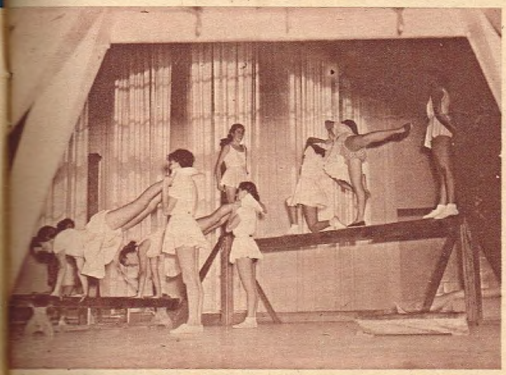

Enfoque registrado durante una clase de gimnasia plástica, con el concurso entusiasta de un núcleo de estudiantes-deportistas.

TODDY

¡es mejor!

Porque además de sus poderosas sustancias está expresamente reforzado con

VITAMINAS A, B_1, B_2 y D.

Calcio..!

Hierro..!

Fósforo..!

Las vitaminas y minerales de TODDY son eficaces elementos fortificantes que el organismo de sus niños agradecerá. Por su poderosa fórmula, TODDY es un alimento de suma utilidad para el desarrollo infantil, en especial durante la época escolar. TODDY conviene también al deportista, millones lo toman con provecho. Deles TODDY a los suyos diariamente, señora, y en especial a sus niños, porque TODDY... ¡¡es mucho mejor!!

TODDY

Advierte!

Que se vende **únicamente** en frascos de vidrio **herméticamente cerrados al vacío**, única forma para conservar intactas y frescas las preciosas sustancias que lo han hecho famoso en todo el mundo.

TODDY no se vende suelto!

En Capital Federal, Gran Buenos Aires y Mar del Plata, toma también TODDY en Botellas, otro gran producto de la Cía. TODDY.

KARANUVA

PALMOLIVE

Loción Suavizante para después de afeitarse

INDISPENSABLE PARA LA AFEITADA DIARIA

¡Qué sensación de frescura y suavidad brinda Karanuva! Deja el cutis suave, cicatriza los cortes invisibles y facilita la afeitada del día siguiente. Karanuva perfuma con una fragancia para hombres, que gusta y atrae a las mujeres... ¡Pruébela hoy mismo!... y compruebe qué calidad macanuda por sólo $ 7,70 y $ 12.-

"CARA NUEVA" CON KARANUVA

Interior de uno de los camarines del teatro griego. Dos jóvenes actrices se preparan para participar activamente de un ensayo.

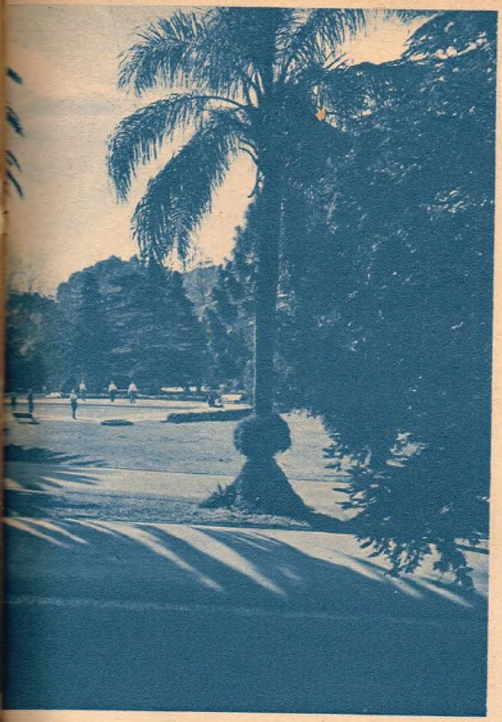

La belleza panorámica de las instalaciones de Olivos muestra aquí su esplendor. Hermosos jardines y al fondo la pileta de natación.

y con mucho cariño para llegar a concretar una obra de verdadero alcance nacional. De más está referirse a la magnífica labor del director técnico y de los cuadros de básquetbol de UES, señor González García, quien está cumpliendo una labor brillante, secundado por excelentes colaboradores. El equipo campeón de la UES está integrado de esta manera: C. Trincavelli, S. Abad, S. Bello, M. S. García, E. Izal, M. Capart, N. Sklerevicius, B. Dudonet, V. Rossi y G. Francisco, y sus valores más destacados: R. Butvilosky, M. Marchesini, M. Marozzi, T. Bello, M. Reinhardt y A. Kittard. Asciende a 1.200 el número de las afiliadas que practican básquetbol, quienes concurren semanalmente. Posee UES dos canchas abiertas y una cerrada y un gimnasio cubierto en construcción. La actuación de su mejor equipo fué la siguiente: 1954: ganó el ascenso a segunda división de la Federación Femenina; obtuvo el campeonato de campeones con ventaja de todas las categorías, organizado por la Federación Metropolitana de Básquetbol Femenino. En 1955: ganó el campeonato de la Liga Estudiantil; tomó parte en la gira por el norte del país, adjudicándose un rosario de triunfos, y su buena actuación en el torneo de Boca Juniors, a que nos referíamos precedentemente.

Más de doscientas afiliadas están inscriptas en ciclismo, deporte que ha encontrado franco eco entre las niñas que concurren a la Quinta Presidencial de Olivos. Los cursos están a cargo del profesor señor Juan José Nessi, cuya tarea ha rebasado el límite de lo previsible. Inte-

YA LO V...
siempre con
DOBLE-V

Tómela a su gusto:
Pura
sobre hielo
con hielo y soda
en cocktails
con su café

'DOBLE-V'
Añejada en cascos de roble
Es un producto de DESTILERIAS HIRAM WALKER & SONS (Argentina) S. A.

ESCUCHE a Juan D'Arienzo y su gran orquesta en la audición "Siempre con Doble-V", por Radio El Mundo y su red Azul y Blanca. Lunes y jueves de 21,15 a 21,45.

EL CONSEJERO DE LOS NOVIOS

PARA AMBOS SEXOS

ILUSTRADO POR: VICTOR VALDIVIA

En este libro impera como principal motivo, el problema de la felicidad de los novios. El autor, se acerca con el lenguaje más accesible a todos, al debate íntimo que la mujer y el hombre mantienen en su conciencia al enfrentarse con los problemas sentimentales

En sus páginas, se hallan tratados los siguientes temas: Primer conocimiento. El idilio maravilloso. La atracción amorosa. Revelación del amor. La incertidumbre de amar. La torpeza amorosa. Las emociones en el amor. Cartas de amor. Obligaciones de los enamorados. Influencia en el noviazgo. Deberes comunes de los novios. Las ofensas entre los enamorados. Cuando el cariño se pierde. La suspicacia y los enojos. Amores no correspondidos. El matrimonio en la sociedad actual.

660 páginas con 350.000 palabras en 46 capítulos

Además, en una tercera parte de la obra con más de 550 apartados, se describen en forma actualizada, las normas de urbanidad y sociabilidad que los novios deben observar: Iniciación de las relaciones. El festejante y la festejada. Correspondencia entre novios. Regalos entre novios y de boda. Desavenencias entre novios. Ruptura de noviazgo. Pedido de mano. Anillos de compromiso. Ceremonias. Participaciones e invitaciones. Ajuares de los novios. Vestimenta de los novios. Vestimenta de los padrinos. Moblaje del futuro hogar. Casamiento religioso y fiesta. Casamiento civil. Etc.

Adquiéralo personalmente o:

pídalo por CORREO

ENC. en Cuerina
$ 135 m/n
Giros a la orden de:
MUBER - Bs. Aires

Editorial MUBER, Alsina 2632 Buenos Aires.

Adjunto $ 135 m/n. en giro o cheque para que me remita por correo el libro EL CONSEJERO DE LOS NOVIOS, de 660 páginas, tamaño 24x17 ctms. Encuadernado lujosamente en cuerina.

Nombre

Dirección

Editorial MUBER Bs. Aires
Alsina 2632 48 - 6706-5692

Desborda aquí la sana alegría de un grupo de estudiantes-deportistas. Es permanente y extraordinaria la actividad que se cumple en favor de la juventud.

gran el equipo oficial las señoritas Nelly Fernández, Paula Hernández, María Esther Sánchez, Aurelia Petterino, Julia Canovas y Ana María Mazzaferri. Las tres citadas en primer término se han convertido, merced a sus condiciones naturales, en los mejores valores. La UES ha conquistado ocho triunfos, obteniendo un trofeo, dieciséis copas, dos plaquetas y dos títulos de campeón. Es decir que sus representantes se impusieron en casi todas las pruebas en que tomaron parte. Ganaron la competencia reservada para menores de 16 años y también la de mayores de esa edad en el torneo cincuentenario del C'ub Platense. Nelly Fernández triunfó en las tres justas realizadas en el Circuito K.D.T., éxitos que luego superó otra de las buenas figuras de la entidad, la señorita Paula S. Hernández, quien se adjudicó cuatro carreras consecutivas. En el primer concurso en ruta para damas se consagró la señorita Aurelia Petterino. Esa prueba se disputó entre la Quinta Presidencial y el mencionado escenario del Parque 3 de Febrero. Numerosas son las competencias internas efectuadas por UES y en ellas tuvieron actuación sobresaliente las jóvenes Ana María Mazzaferri, Elba Ma-

FLOTA PETROLERA ARGENTINA

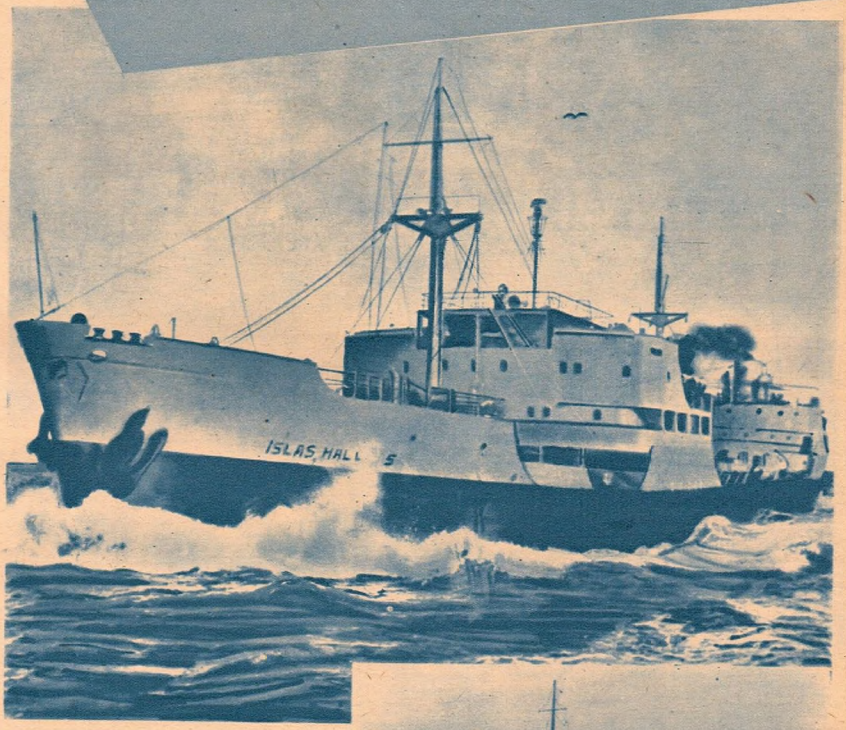

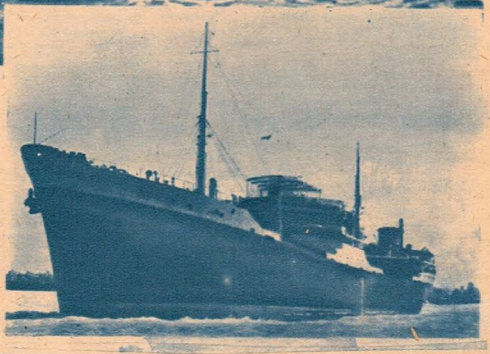

LA extraordinaria obra de gobierno del general Perón, en materia de transportes, ha hecho posible que el país cuente actualmente con una flota propia para el transporte de su petróleo y de todos los equipos y elementos que requiere la industria del ramo. Las 31 modernas unidades que se hallan en servicio tienen una capacidad de transporte de 321.000 toneladas, figurando entre las más importantes del mundo y contribuyendo al desenvolvimiento de una de las más fundamentales riquezas de la Nación.

Grupo de estudiantes cultores de un deporte milenario: el arco. Entre las jóvenes que lo practican hay valores de positivos méritos.

Preséntese usted como un caballero...

¡y gane la admiración de todos con la loción para después de afeitarse más distinguida del mundo!

Los hombres se merecen la admiración que causan entre las damas cuando complementan sus afeitadas con esta loción de lujo. Aqua Velva, con su vivificador efecto y distinguido aroma, le proporciona la íntima satisfacción de sentirse bien y verse mejor. Preséntese Ud. como un caballero: use Aqua Velva después de cada afeitada.

No es Aqua Velva si no es de Williams

La difusión del ciclismo —y de otros deportes afines —ocupa uno de los lugares preferentes entre las deportistas de la UES —rama femenina.

deral, Martha Saavedra, Nilda García y Julia T. Canovas. Practican ciclismo en la entidad alrededor de 350 afiliadas.

Sin ánimo de hacer comparaciones, que muchas veces resultan odiosas, pero que en otras sirven para aquilatar méritos, entendemos que la esgrima es el deporte que más prestigio le ha dado a UES femenina. Decimos esto porque sus representantes, campeonas argentinas por equipos por dos años consecutivos, en los certámenes organizados por la Federación, e individualmente las mejores tiradoras de tercera categoría, han surgido de esa entidad, es decir, que se han formado en su sala de armas. Son producto neto de UES, y

ESTA ES la RECOMENDACION que no falla para los BUENOS EMPLEOS

El Diploma Pitman es una garantía absoluta de capacidad para el que lo posee. Es la prueba irrefutable de que, en la especialidad cursada, nadie podrá sobrepasar su CAPACIDAD, pues nuestros cursos son los más completos y eficaces. Esta es la razón por la cual, en el alto comercio, nuestros DIPLOMADOS son siempre preferidos en los cargos de responsabilidad.

Estudie Ud. un curso Pitman —en clase o por correo— y no fallará en la conquista del mejor empleo.

CURSOS PITMAN
fáciles y rápidos, que usted puede aprender en clase o por correspondencia:
DACTILOGRAFIA - TAQUIGRAFIA - TENEDURIA de LIBROS - CONTABILIDAD SUPERIOR - CORRESPONSAL - SECRETARIADO - EMPLEADO de BANCO - CAJERO ARITMETICA - ORTOGRAFIA - GRAMATICA - CALIGRAFIA - VENTAS - DIBUJO INGLES - FRANCES - ETC. ETC.

PIDA GRATIS ESTE LIBRO

Academias
PITMAN
La más importante institución de enseñanza comercial, con 30 Sucursales en el país

ACADEMIAS PITMAN
AV. R. SAENZ PEÑA 570 - BUENOS AIRES
Para cursos por correo
sírvase remitirme gratis el interesante libro "Como prepararse para el comercio"
Nombre: _____
Dirección: _____
Localidad: _____

CANAS..?

TINTURA
PROGRESIVA
KENKO
FRASCO GIGANTE $ 14.- • FRASCO GRANDE $ 9.-
SOPER S.R.L. TRES ARROYOS 1488 - T.E. 59-2225

USTEDES PUEDEN OBTENER

GRATIS

ESTE VALIOSO LIBRO

Ustedes pueden obtener GRATIS este valioso libro. Envíenos hoy mismo el CUPON adjunto y recibirán GRATIS "HACIA ADELANTE", el libro que le indicará la mejor manera de aprovechar sus horas libres para labrarse un porvenir, estudiando por correspondencia una profesión lucrativa.

Tenedurías de Libros
Asesor Mercantil
Gerente Comercial
Empleado Bancario
Cajero
Secretariado
Corresponsal
Taquigrafía
Mecanografía
Jefe de Oficina
Aritmética Comercial
Redacción y Ortografía
Procuración
Dibujo Artístico
Dibujo Industrial
Dibujo Comercial
Proyectista de Muebles
Radio - Televisión
Montador Electricista
Electrotécnico de Usinas
Robinador
Telegrafía
Radiotelegrafía
Construcción
Arquitectura
Obras Sanitarias
Motores a Explosión
Motores Diesel
Mecánico de Automóviles
Tornería
Química Industrial
Vinos y Licores
Jabones y Perfumes
Hilados y Tejidos
Metalúrgico
Agrónomo
Administ. de Estancia
Avicultura
Corte y Confección
Labores

GRATIS SOLICITE EL LIBRO "HACIA ADELANTE"

UNIVERSIDAD POPULAR SUDAMERICANA

Sr. Director de la "UNIVERSIDAD POPULAR SUDAMERICANA"
RIVADAVIA 2465 - BUENOS AIRES
Remítame GRATIS y sin compromiso el importantísimo libro "HACIA ADELANTE".

NOMBRE .....
LOCALIDAD .....
LOCALIDAD ..... M.D.

Las diversas competencias que se vinieron cumpliendo en materia deportiva, denunciaron que la capacidad de las representantes de la U. E. S. es realmente notable.

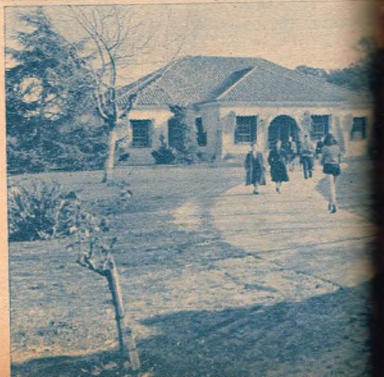

Otra vista parcial de las instalaciones de la entidad, orgullo cierto de nuestra juventud estudiosa. Se desarrolla en Olivos una actividad extraordinaria.

Es la hora del almuerzo. La mañana ha sido pródiga en competencias mecánicas. Por la tarde seguirán.

de ahí que le otorguemos enorme valor al éxito logrado. Tomamos en cuenta, al hacer esta consideración, a los equipos que han conseguido victorias de trascendencia en el campo nacional, fuera de la entidad.

Haciendo una breve historia de este noble arte de las estocadas dentro de los límites de la UES recordamos que los primeros balbuceos de sus cultoras tuvieron lugar en una precaria y pequeña pedana ubicada en uno de los pabellones de la Quinta Presidencial de Olivos. La enorme afluencia de alumnas, que llegó a pasar el centenar, obligó al maestro, teniente primero Amílcar Casasnovas, actual director de la sala, a realizar clases colectivas. La tarea de este brillante profesor, verdadero artífice de las conquistas obtenidas por las jóvenes discípulas, fué ardua, tanto que se hizo necesaria la contratación de otros colaboradores, recayendo la designación en calificadas figuras del magisterio de la esgrima como son, sin lugar a dudas, los maestros capitanes Ricardo A. Ruiz y Eduardo González Pinto, a los que en estos momentos se debe agregar el excelente campeón profesional Enrique Lupiz.

La afluencia de esgrimistas fué rápidamente observada por el general Perón, quien con agudo sentido advirtió también la necesidad de am-

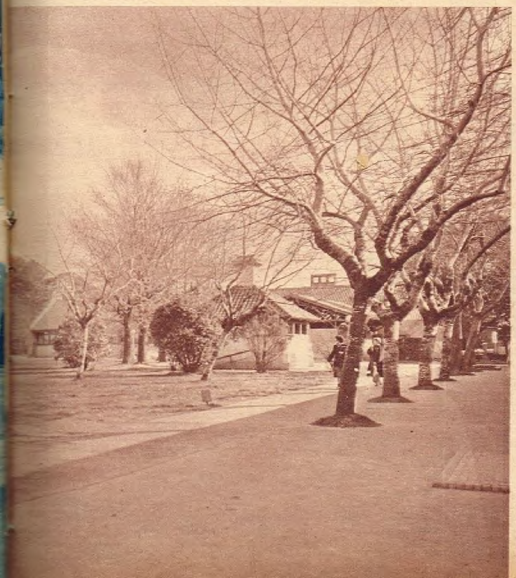

VÉ CUANTAS MEDIDAS?

Nº	contorno de cintura
1	de 56 a 74 cm.
2	de 74 a 84 cm.
3	de 84 a 96 cm.
4	de 96 a 108 cm.
5	de 108 a 130 cm.

ESTA ES OTRA DE SUS GRANDES VENTAJAS!

así son.

LOS CALZONCILLOS ANATOMICOS

SU BANDA ELASTICA BIEN ANCHA AJUSTA SIN OPRIMIR

LA MAYOR VARIEDAD DE TAMAÑOS CON MEDIDAS INTERMEDIAS

IDEAL

LO QUE SE DICE: "UN INTIMO AMIGO"

...Y NOSOTROS LOS MUCHACHITOS USAMOS AHORA

CALZONCILLOS ANATOMICOS idealito PARA ANDAR AGILES Y AJUSTADITOS!

NAYPE

EN VENTA EN LAS CASAS DEL RAMO DE TODO EL PAIS

FABRICANTE: EMILIO MATA - LARREA 675 - T. E. 48-0158 - Bs. As.

Higiene, confort, buen gusto; todo se nuclea en las amplias comodidades que ofrecen las instalaciones de Olivos.

El consultorio de odontología, también instalado en Olivos, cumple interesante función en favor de la salud de las asociadas de la UES.

pliar el lugar destinado a la enseñanza, puesto que ya se había hecho poco cómoda la salita inicial. Inmediatamente hizo construir un amplio local con siete pedanas, inaugurándose el 21 de setiembre de 1953 con una brillante gala de esgrima.

A partir de ese entonces, y ya con los nuevos maestros, se afianzó el radio de acción de la UES esgrimista y grandes contingentes afluyeron a la sala, pero con muy buen criterio de los profesionales se formó una conciencia auténticamente deportiva entre las afiliadas con el propósito de que las jóvenes que reconocieran su incapacidad temperamental para asimilar ese deporte no se sintiesen molestas en caso de ser substituídas por otras, única forma de conseguir el objetivo buscado: formar un magnífico plantel de floretistas con evidentes posibilidades futuras. No hubo inconvenientes

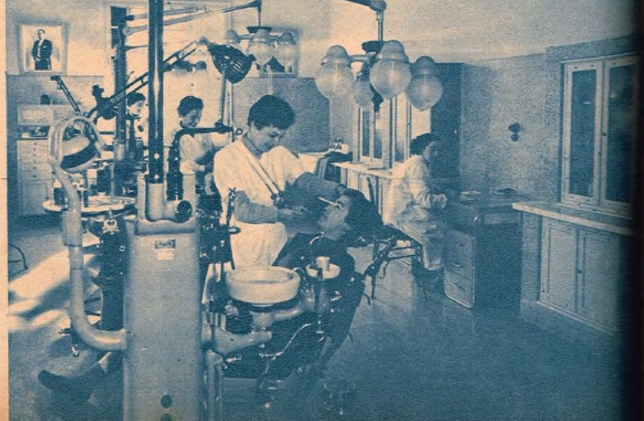

Un alto en el camino. Mientras realizan una sesión de entrenamiento, dos jóvenes representantes de la UES en los deportes mecánicos se detienen para conversar. La práctica de las distintas especialidades se encara con ese criterio: debe ser para solaz y esparcimiento.

precisamente por el espíritu de camaradería y colaboración que es proverbial en las chicas de UES.

Con ese maravilloso clima de cooperación no podía esperarse más que el éxito y ello llegó mucho antes de lo que podría suponerse. La tarea lenta, pero firme y constante de esos grandes maestros, rindió sus frutos: campeonatos oficiales de tercera categoría y de cadetes, torneos y certámenes en las provincias y Capital, jalonan otros tantos éxitos que unen no sólo la satisfacción propia del ganador, sino también la que significa contribuir al en-

El yachting apasiona de verdad. Las chicas se muestran entusiastas y revelan muy buenas condiciones para la práctica de este deporte náutico.

Millones! DE MAQUINAS, TRANSPORTES, HELADERAS, INSTALACIONES ELECTRICAS, Etc., EN PERMANENTE FUNCIONAMIENTO,

NECESITAN ESPECIALIZADOS...

APRENDA ELECTRICIDAD

ESTA ESPECIALIDAD LE ASEGURARA ABUNDANTE TRABAJO, BIEN REMUNERADO.

El INSTITUTO AMERICANO DE ELECTRICIDAD le brinda a Usted la ocasión de ser TODO UN TECNICO en ELECTRICIDAD, pudiendo especializarse en otras actividades afines como: BOBINADO ELECTRICO, LUZ FLUORESCENTE, etc.

Hoy la electricidad domina el mundo, y son tantas sus aplicaciones, que le asegurará a Vd. una positiva demanda de SUS SERVICIOS PROFESIONALES.

Nuestra enseñanza es completa y amplia; por eso le aconsejamos iniciarse en esta profesión realmente lucrativa y que mayores posibilidades le ofrece.

Inscríbase inmediatamente en nuestros cursos especializados y asegúrese un BRILLANTE PORVENIR.

IADE
LA ELECTRICIDAD DOMINA EL MUNDO

DURANTE EL ESTUDIO USTED RECIBIRA MATERIAL PARA PRACTICAR.

ENSEÑANZA POR CORRESPONDENCIA

INSTITUTO AMERICANO DE ELECTRICIDAD

SANCHEZ DE BUSTAMANTE 879 — Bs. AIRES

Sírvase remitirme a vuelta de correo, Gratis y sin compromiso alguno de mi parte, su folleto ("El mundo entero depende de la electricidad").

Nombre y apellido .....

Calle ..... Nº .....

Localidad ..... Prov. o Cap. .....

ENVIE HOY MISMO ESTE CUPON

M-1-17-7-55

Sensacional!
CARAMELOS Y CHOCOLATE
MÁS-VITA
Contiene 6 VITAMINAS Y CALCIO
Nutritivos... Fortificantes... Riquísimos...
Cómprelos para sus niños en su farmacia

Durante uno de los actos artístico-culturales cumplidos en las instalaciones de Olivos, vemos al general Perón, y otras autoridades siguiendo las incidencias del mismo.

grandecimiento moral e intelectual de la Patria, mediante la vigorización de los cuerpos y la consecuente agilización del espíritu y la mente. El 28 de abril de 1954 hizo su debut en competencias oficiales la representación de UES en el campeonato por equipos de tercera categoría. Fué su adversario Obras Sanitarias, a la que derrotó magníficamente. Integraron el conjunto Marta Gómez, Haydée Leite, Marisul Martínez y Any Balbis. Suplente, Dolly Max.

Ese éxito y el continuo progreso de las niñas motivaron que el Primer Deportista Argentino, general Perón, en premio a esa destacada labor, les brindase la oportunidad de hacerles exhibir su destreza en pedanas del interior del país. Primero Santa Fe, luego Córdoba, en seguida Tucumán, más adelante Mendoza, así una a una esas fuertes plazas esgrimísticas conocieron la calidad y aptitudes técnicas de las representantes femeninas, quienes recibieron el testimonio de adhesión a la obra cumplida, en las felicitaciones de la esgrima chacarera. Más fogueadas en luchas con excelentes rivales de indudable

Al final de la jornada todo es paz y serenidad en la Quinta Presidencial donde las jóvenes estudiantes han pasado un día de mucha actividad en las distintas manifestaciones deportivas.

Higa Ferrón B12
Poderoso tónico general completo
LIQUIDO Y EN GRAGEAS
contiene
7 VITAMINAS, CONCENTRADO DE HIGADO Y 5 MINERALES ESENCIALES
VITAMINIZA!
DA FUERZAS!
VIGORIZA!
TONIFICA
para Niños y Adultos

Es realmente feliz nuestra juventud estudiosa, que tiene en la UES un verdadero motivo de orgullo. La escena es un documento muy elocuente de la alegría imperante.

jerarquía, las jóvenes de UES enriquecieron sus conocimientos en este difícil arte cruzando sus armas en matches y exhibiciones. Paralelamente con los triunfos de las ya consagradas se aunaron las conquistas de las recientemente iniciadas, y así vemos a tres pequeñas tiradoras

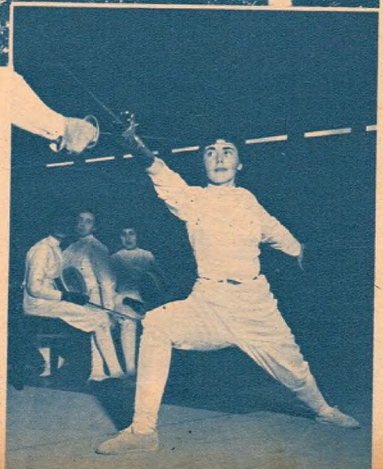

Muchas satisfacciones ha logrado la entidad merced a la actuación descollante de sus esgrimistas, dirigidos por excelentes maestros de ese deporte.

CAMPARI

su aperitivo

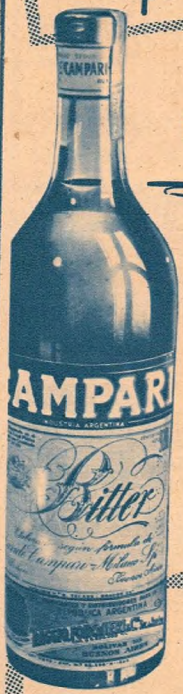

Según lo prefiera...

★ con soda...

★ con vermut...

★ en cocktails...

Pero siempre frío!

En todo el mundo... el verdadero aperitivo.

RAGGIO, FORCHIERI & CIA. S. R. L.
CAP. 6.500.000.- m/n.
Bolívar 315 - Buenos Aires

URGENTE! SE BUSCAN NUEVOS DIBUJANTES

Ultimas Noticias
EXTRA
del INSTITUTO ARGENTINO DE DIBUJO

DEMANDA IMPERIOSA!

El gran impulso que han recibido en estos últimos años todas las formas de la actividad humana, el giganteseo desarrollo de la industria y el comercio, como así también las innumerables publicaciones: diarios, revistas, libros, etc., que aparecen día a día en nuestro país, ha hecho que se cree la urgente necesidad de nuevos dibujantes.

Dibujantes de publicidad, letristas, ilustradores, historietistas, etc., es lo que demanden insistentemente, las nuevas apariciones periodísticas.

Estudie y sea un dibujante cotizado. Inscríbase en el Instituto Argentino de Dibujo, la organización más completa de América al servicio de una vocación. ¡Hágalo hoy mismo!

* * *

TECNICO
RADIOGRAFO
DIBUJANTES
Para publicidad y dibujo técnico
Muy buena remuneración
VENDEDORAS
y VENDEDORES
URGENTE
Dibujantes de historietas y letristas
LETRISTA ESPECIALISTA

APRENDA
DIBUJO

EN SU CASA POR CORREO

¡NO IMPORTA SU EDAD!

Conociendo los secretos de nuestro acreditado método de instrucción, cualquier persona —hombre, mujer o niño— puede, sin estudios consadores y sin perder tiempo, dinero ni energías, aprender a dibujar toda clase de **historietas, caricaturas, publicidad, dibujos animados, figuras femeninas, crear argumentos para historietas**, etc., etc.

Pida folletos ahora mismo enviándonos su nombre y dirección.

La sección corrección del Instituto Argentino de Dibujo, dependiente del Departamento de Enseñanza, está compuesta por un núcleo de eficientes instructores que siguen paso a paso los progresos de cada alumno, alentándolo en sus estudios al mismo tiempo que le corrigen cada uno de sus errores, con abnegación y rectitud de verdaderos maestros.

GRATIS

NUESTROS ALUMNOS RECIBEN GRATIS ESTE VALIOSO EQUIPO PROFESIONAL

Folletos del gobierno de EE. UU. de Norteamérica

INSTITUTO ARGENTINO DE DIBUJO

CASA CENTRAL: Av. de Mayo 784 - Buenos Aires

CON CENTROS DE ENSEÑANZA EN:
URUGUAY: Ejido 1425 - Montevideo
CHILE: Huérfanos 886 - Ofic. 1206 - Santiago
EE.UU. DE NORTEAMERICA: Afiliado a CONTINENTAL SCHOOLS
Los Angeles
California

GRATIS
Y SIN COMPROMISO PIDA INFORMES HOY MISMO

INSTITUTO ARGENTINO DE DIBUJO
Avenida de Mayo 784 Buenos Aires
Solicito folleto GRATIS sin compromiso
Nombre
Domicilio
Localidad
Q-321

Expertos profesores, como en este caso Kistenmacher, tienen a su cargo la dirección de las jóvenes deportistas. En materia de atletismo ya obtuvo U E S femenina muchos éxitos.

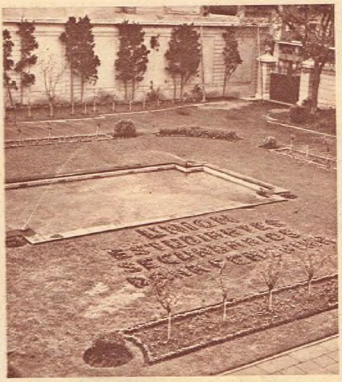

Uno de los jardines de la sede local donde se cumplen, también, interesantes actividades culturales y artísticas. Las estudiantes se reúnen asiduamente.

ocupando los primeros puestos en el certamen oficial para cadetes, que fué ganado por la niña Irma Malespina. Una figura destacadísima del team campeón de tercera cumplió seguidamente una actuación consagratoria al imponerse a bravas adversarias en el torneo organizado por el Círculo Policial. Nos referimos a Marta Gómez, quien derrotó a calificadas oponentes en alarde de suficiencia.

También se hizo notar el constante progreso de sus compañeras de equipo, Any Balbis, la pequeñita pero valiente floretista, y Marisul Martínez. El 28 de octubre de 1954 Marta Gómez se clasificó subcampeona en el gran torneo de la República organizado por la UES que congregó a las mejores tiradoras de tercera ca-

(Continúa en la pág. 51)

¡Pique siempre a lo campeón...! ponga PACKARD a sus pies!

el maravilloso super calzado deportivo en sus

3 MODELOS CONSAGRADOS

anatómicos
antideslizantes
elásticos
flexibles
livianos
duraderos
económicos
perfectos

1 Super botín olímpico de basquet **PACKARD**

el triunfo es más fácil con

PACKARD

"alfombra de goma en su camino"

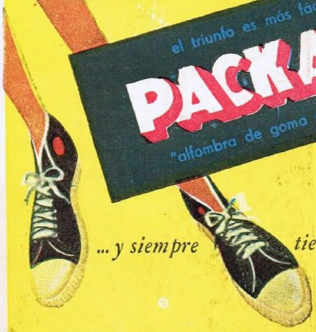

... y siempre tienen más pique!

2 Zapato de goma para todo deporte **PACKARD**

3 Zapato para tennis **PACKARD**

Es un producto garantizado por
MANUFACTURA ARGENTINA DE CAUCHO
S. R. L. - Cap. $ 5.600.000 m/n.

Distribuidores Exclusivos en todo el país
D. y A. PITTALUGA
Bmé. Mitre 1670 T. E. 40-1331

cionado en el corazón de las jóvenes estudiantes deportistas.

Acaso la escena que aquí se registra hable por sí sola. Lo cierto es que el patinaje apasiona a las jóvenes deportistas.

ESTUDIOSA

Es el softbol, deporte que practica una actividad realmente interesante, luciéndose en su práctica animosas estudiantes.

He aquí otra de las grandes obras que dan a las instalaciones de la U. E. S. Femenina un tono insuperable: el cine-teatro

ventud

Y DEPORTISTA

que muestran rostros felices propios de deportistas cabales. Nuestra juventud estudiosa tiene en la U.E.S. el complemento ideal.

Los deportes náuticos se cumplen en la rama Femenina ampliamente. El remo y el yachting conforman dos manifestaciones popularizadas en la entidad.

CONJUNTOS COMPLETOS

PARA CAMIONES, TRACTORES Y COSECHADORAS

E.F.S.
30 AÑOS
AL SERVICIO DEL AUTOMOTOR
1955

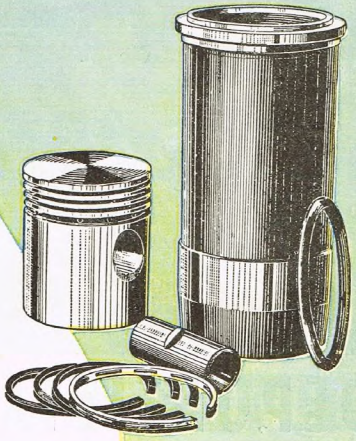

9 de Julio
homenaje a la Patria

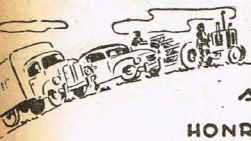

30 AÑOS
ATESORANDO
HONRADEZ,
AMISTADES Y
EXPERIENCIA

DEERING - INTERNATIONAL
MACK - AGLO - LEYLAND - FIAT
CATERPILLAR - FERGUSON - G. M.
M. HARRIS - OLIVER - TWIN CITY - M. MOLINE
VOLVO - CASE - A. CHALMERS - ZETOR
INDUSTRIA ARGENTINA E IMPORTADOS
¡CONSULTENOS!

GUARANTEED PARTS ARGENTINA

FAUSTINO FERNANDEZ SASSO
REPUESTOS PARA AUTOS, CAMIONES, TRACTORES, COMPRESORES

LOCAL VENTAS
BELGRANO 1500
T. E. 38-3143 y 37-7630

ADMINISTRACION
Pte. LUIS SAENZ PEÑA 366
T. E. 37-4139

TELEGRAMAS: AMISTAD — BUENOS AIRES

tegoría de toda la República, y que ganó Nelly Veliz de Tucumán en final con la citada. El 10 de mayo de este año, 1955, nuevamente el conjunto de 3º de UES revalidó su título de campeón obtenido en 1954. Formaron el team las mismas esgrimistas, es decir, Marta Gómez, Any Balbis, en gran repunte, Marisul Martínez y Haydée Leite. En un interno denominado "Dedos" se clasificaron, en la división menores, Elida M. Passarella, M. Brugnoni y A. Kaiscelian y en la de mayores: M. C. Quiroz, H. Mussoppapa y S. Arena. Actualmente concurren a la sala 250 alumnas.

La actividad en gimnasia dió comienzo el 20 de julio de 1953. Las instalaciones actuales, es decir, el gran gimnasio

Las clases de patinaje artístico provocan el interés de un crecido número de cultores. He aquí una escena común en la UES.

Otro enfoque habitual dentro de la actividad de la popular entidad estudiantil. Motociclismo, ciclismo, etcétera con muy buenas cultores.

Dice ERNESTO GRILLO,

popular insider izquierdo del Club Independiente y del Seleccionado.

BG-5

fué inaugurado en septiembre de ese año. Se trabaja sobre líneas modernas, completando con destreza en colchones, cajón de salto y barra sueca. El equipo adelantado está integrado por 50 afiliadas y el principiante cuenta con 60 alumnas. Destacadas profesoras tienen en sus manos la labor de perfeccionamiento. Son ellas las señoritas Martha Vasallo, Elsa González Hernandorena, Elsa Mancho y Eneida Pérez Madrid. Los representantes de UES realizaron brillantes exhibiciones en distintos homenajes, especialmente los dedicados al general Perón, en el ofrecido en el Luna Park en la fiesta de los ex-olímpicos y en

Como ya lo hemos destacado, los deportes náuticos concitan el interés de una gran mayoría. El remo, como puede verse, es popular.

La práctica de béisbol, deporte intenso, tiene en la U E S, rama femenina, entusiastas cultores. Esta interesante escena lo documenta.

También la esgrima ha dado grandes satisfacciones a la entidad representativa de los jóvenes estudiantes. Tiene un plantel estupendo.

la fiesta que en UES el primer mandatario brindó a los participantes de los Segundos Juegos Deportivos Panamericanos. Concurren a las clases diariamente más de 100 alumnas, siendo sus valores más sobresalientes las señoritas Martha Gutiérrez, capitana, Beatriz Parodi, Norma Ortiz, Araceli Ruiz, Emma Andino, Alina Sotelo, Elida Domenech, Luisa Astuno, Nelly Sanz, Celia Sanz y Martha Buckuk.

Bajo la dirección de los profesores Delia N. López, Albi Pajoni y Elsa Grochopp, se está preparando los planteles de hockey de la UES femenina, que solamente intervino en un seven interno. Practican este deporte más de 650 afiliadas y se destacan las señoritas Perla Bustos, Delia Marcos y Julia Zulian. El team oficial está integrado por las citadas y M. Tarelli, A. Galvan, M. Albani, L. Agraz, L. Romero, I. Brana, G. Fernández, y M. Maturano. En hockey sobre césped se han disputado partidos amistosos con equipos afiliados a la Asociación Amateur de Hockey sobre césped y actualmente se está programando un torneo para novicias.

La labor en natación ha sido relativamente reducida, puesto que UES femenina no cuenta con piscina cerrada, por lo que la actividad se desarrolla únicamente en los meses estivales. Generalmente concurren 500 alumnas, que han sido divididas en distintas categorías, a saber: principiantes, intermedias y adelantadas. Varias excursiones y dos carreras han sido las actividades de las motociclistas de la entidad. En máquina B. S. se clasificaron en la primera prueba: ganadora, Carmen Vales; segunda, P. Hernández y tercera, María O. López, y en moto Puma, primera Lilian Baragiolz; segunda, L. Cainzos, y tercera, Ch. Shamnain. Profesores: E. Nogueira y J. Esteban Bagliolo.

Las profesoras Beatriz Morello, Elsa Durand y la joven ayudante J. Colombi tienen a su cargo las clases de patín, a las que concurren cerca de 600 alumnas semanales. El equipo oficial está constituido por I. Brea, F. Costanzo, C. Fitipaldi, J. Pauna y B. Vitto. Intervino en seis exhibiciones en distintas entidades, donde mostraron su continuo progreso. Cuenta la UES con una pista de patinaje de 15 x 40 metros, dedicándose preferentemente al patinaje artístico.

Más de 700 alumnas intervienen semanalmente en la práctica de Pelota al Cesto. Imparten la enseñanza en esa especialidad los profesores Elda Supital, Celia Pomerio y María E. Felcher. El team local está constituido por: C. Alcalá, N. Córdoba, S. Olsak, F. Rosemberg, E. Alfonso, B. Efron, B. Duarte, O. Casales, M. Festa, A. Tagliaferri, Z. Caminos, A. Bustos y H. Viviani. Ganaron el trofeo del Torneo Infantil Evita. Se realizaron gran cantidad de torneos internos y partidos amistosos con Obras. Comunicaciones y con UES filial de Eva Perón.

Los maestros Aldo Ginaca, Eneodoro Lozzi y Enrique Hordh imparten instrucciones de remo a un número cada vez más extraordinario de afiliadas a la UES.

Equipo oficial: E. Alcain, M. Broggi, T. Blánquez, M. Boiko, M. Burgos, M. Cuervo, M. Carbone, S. Casella, A. Doglio, M. D'Elia, H. Dechey, A. Erquedjian, R. Feffer, M. Feilberg, N. Gallo, E. E., A. y H. Horn; C. Kraviec, I. Lucke, T. Morano, N. Ma-

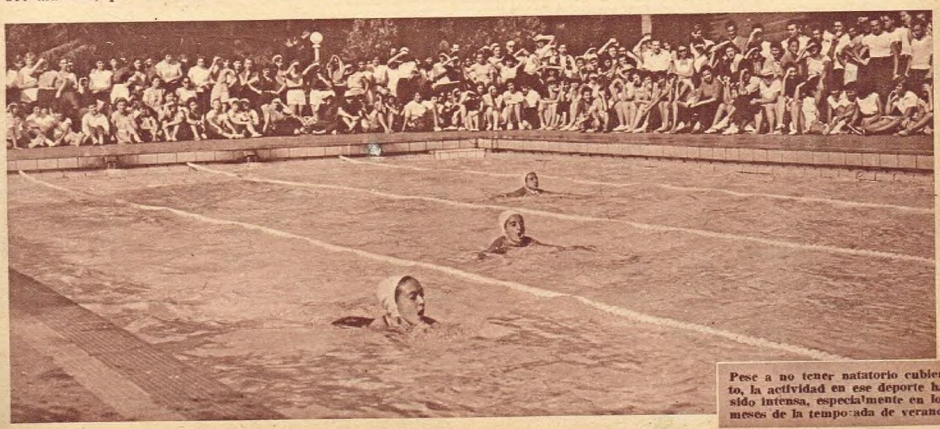

Pese a no tener natatorio cubierto, la actividad en ese deporte ha sido intensa, especialmente en los meses de la temporada de verano.

Lanas
GLORIA

creación de
MASLLORENS

Como resumiendo su experiencia secular en la industria textil, MASLLORENS presenta otra creación: Lanas "GLORIA"!... Son lanas elaboradas mediante modernos procedimientos, utilizando materias primas de la mejor calidad. En ellas encontrará usted la garantía natural de toda lana elaborada por MASLLORENS: calidad... duración... suavidad y abrigo!

"La Gloria", el establecimiento textil fundado en la Argentina en 1905 por Masllorens tiene una larga tradición en el ramo, pues ya desde 1730 figuraba entre las principales firmas ligadas al progreso textil europeo.

Lanas
GLORIA
Masllorens Hnos. S. A.

en sus
1905 Bodas de Oro 1955

La gran cantidad de adeptas al volibol obligó a realizar numerosos torneos internos. A uno de ellos corresponde esta nota gráfica.

rinaro, E. Macarof, M. Miculich, N. de Mario, M. Ostolaza, M. Persolia, Ch. Ruger, E. Schultz, R. Sirota, H. Trentina, L. Tissinova, N. Tissin, E. , N. y B. Taburelli y M. Vázquez.

Competencias ganadas: Cuatro y ocho cadete damas, ganada a UES de San Nicolás, en ocasión de las Regatas Internacionales del Tigre.

Valores destacados: Es norma en nuestra sección la elección de la mejor remera de cada año. Y como resultado de la misma resultó: Para el año 1954 la señorita Nidia Gallo y en el año 1955 se gestan como firmes candidatas las señoritas María Fellberg e Hilda Horn.

500 alumnas es el promedio que concurren semanalmente a la sección remo. También en la rama femenina se practica el sofbol con gran entusiasmo. Tanto como lo atestigua el número de sus cultoras. Más de 200 alumnas siguen los cursos dictados por las señoritas Lili Grimm y Bertha Ferrari. El team oficial lo constituyen: M. Mayer, M. Sabino, M. Celia, T. Ruso, D. B. Paut, S. Dacruz, N. Castaño, A. Consignieri Korbutach, L. Trimasco e I. Iglesias.

Ciento cincuenta alumnas concurren a las clases que imparte el profesor de tenis señor Francisco A. Buding. En el primer torneo realizado en el mes de octubre de 1954 se clasificaron las siguientes jugadoras en cada categoría. Primera: 1ª Francisca Bernardo; 2ª Alicia Polero; 3ª Silvia Hanzlik y 4ª María A. Figueredo. En la categoría segunda el resultado fué éste; primera: Haydée Andina; segunda: Carmen Pérez, y tercera: Marta Ruiz. En tercera categoría: 1ª Chiche Bompadre; 2ª Norma Miyagi; 3ª Ruth Ragatsky. Como alumnas más destacadas y de actuación sobresaliente en el orden nacional e internacional cabe citarse el nombre de Edda e Ilse Budding, de reconocida actuación en los courts de Europa en 1954 y en los de Méjico, en ocasión de la disputa de los Segundos Juegos Deportivos Panamericanos. Valores sobresalientes en UES son E. Raida, F. Bernárdez, A. Poledo, M. A. Figueredo, C. Pérez, H. Andina y R. Ragatsky.

El volibol comenzó a practicarse en 1954, estando dicha actividad a cargo de las profesoras A. E. de Ventura, M. J. de Marlani, N. Nigro y E. Supital. En marzo de ese año interviene el primer equipo de novicias representativo en el torneo por la Copa Morgan organizado por la Federación de ese deporte. Lo integraron las señoritas O. Dembicki, M. Albani, M. Terren, B. Ferrari, I. Lorenzo, A. Laquidara, N. Cocco, C. Pérez, E. Gallegos, N. Garibaldi y A. Galvan. Está en preparación un gran torneo abierto reservado para alumnos regulares de todos los establecimientos de la Capital y Gran Buenos Aires, concurso que será auspiciado por L. E. A. Se destacan, entre las participantes, A. Portela, M. I. Trivilino, G. Aguilar, M. Gant, A. Sessarego, D. Rufiolo, M. Díaz, A. Chaves, G. Principato, A.

Palmes y otras.

Los profesores Leandro San Miguel y Alberto P. Gutiérrez tienen a su cargo la instrucción de las actividades náuticas de la institución. Cuenta el yachting con 500 afiliadas, las que concurren semanalmente a los cursos respectivos. El equipo oficial está integrado por M. Piotti, N. Mármol, A. Noreña, N. Nava, A. Pavanello, N. Vázquez, B. Granelli, D. Díaz y L. López. Compitieron hasta el momento en regatas de carácter interno. Valores destacados: M. Piotti, N. Mármol, A. Noreña y L. López. Para la enseñanza de este deporte cuenta el club con 14 embarcaciones clases Tero; 3 Lightning, una Grumete, dos de la misma en construcción y un barco clase Star, como asimismo dos embarcaciones a motor, el "Ursel" y el "Cisne". Se realizarán próximamente varias competencias, entre ellas el campeonato de Yachting UES femenina, al finalizar los cursos.

En el atelier de la UES se realizan todos los trabajos relacionados con la propaganda, afiches murales, dibujos, como así también la creación de los banderines representativos de cada deporte, los que están encarados siempre con fidelidad por el dibujante de la entidad, señor Raúl A. Knigge.

La escuela de Arte Folklórico de UES fué creada en noviembre de 1953, siendo desde entonces su directora la señorita Celia Queiró. Ya en diciembre de ese año el ballet dió su primer función en el teatro de la institución, en la Quinta Presidencial, en honor del Primer Mandatario. La escuela, que ya cuenta con más de 150 alumnas, le ofrece a sus jóvenes inscriptas clases básicas de danzas y folklore.

Con los elementos más adelantados se formó el ballet, que ya ha actuado en muchos espectáculos con feliz acogida, siendo presenciado por destacadas personalidades, entre las que recordamos a la hija del presidente de Colombia, señorita Roja Correa. La primera actuación de gran envergadura la realizó el ballet en la función del 8 de julio de 1954 en la que actuaron exclusivamente elementos de UES, ambas ramas. Actualmente se halla en preparación otro gran espectáculo que permitirá al público apreciar los adelantos de estos jóvenes elementos no profesionales.

Esta es en una apretada síntesis de la obra cultural y deportiva que realizan la Unión de Estudiantes Secundarios, en este caso su rama femenina, cuyas proyecciones sobrepasan los límites de lo imaginado. La institución puede considerarse como única en el mundo. Tal es la afirmación de los distinguidos huéspedes que han tenido la ocasión de visitarla y comprobar el enorme trabajo que en ella se realiza. ◆

En Olivos todo es placidez. Las niñas llevan una vida sana y feliz, puesto que encuentra comodidades para solaz y esparcimiento.

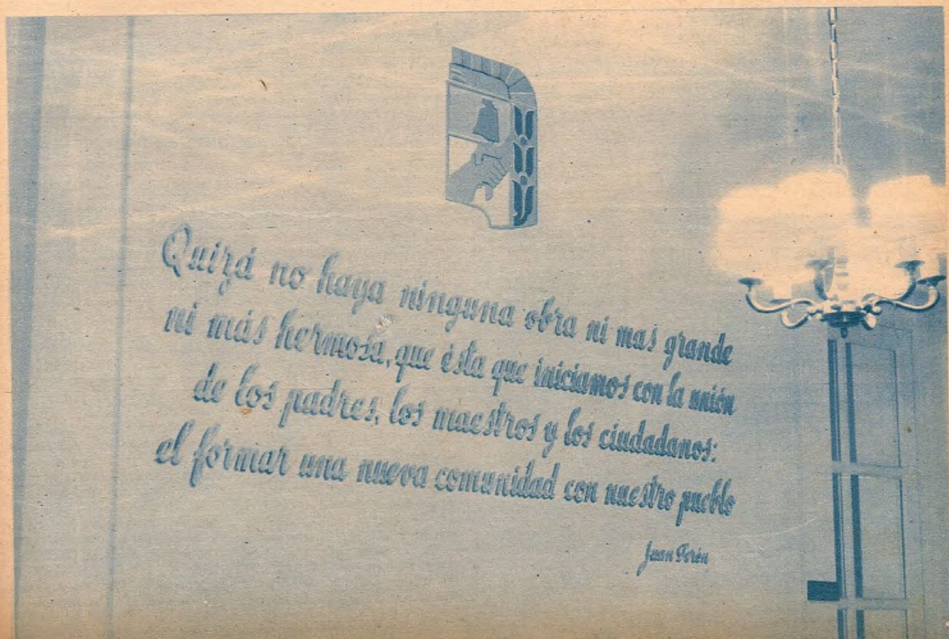

AHORA SON 3
los colores del
FIJADOR PALMOLIVE
VERDE AMBAR ROSADO
La misma calidad
La misma fórmula secreta
El mismo fino perfume

¡QUÉ FIJADOR FORMIDABLE!
¡Qué calidad... y qué fino su perfume!

Se extiende fácilmente por el cabello, sin pegotearlo, y lo mantiene bien peinado y perfumado todo el día!

Sí, porque FIJADOR PALMOLIVE está hecho, en una secreta fórmula, con un ingrediente exclusivo y un finísimo perfume. Uselo y Ud. también dirá: "¡Qué fijador formidable! ¡Qué calidad... y qué fino su perfume!"

$ 3.30
$ 5.50
$ 9.90
$ 16.70
Super económico
1 Kg. $ 29.60
Industria Argentina

BIEN PEINADO TODO EL DIA

Remate de los jugadores de Italiano durante el partido decisivo que éstos ganaron a Comunicaciones por 6 tantos contra 5.

Italiano es campeón de waterpolo

Por Gustavo A. Guerrero

En una breve campaña el equipo de novicios del club Italiano se adjudicó el campeonato anual de la temporada de invierno organizado por la FAN en el cual intervinieron destacados equipos. El partido decisivo estuvo a cargo del conjunto ganador y del de Comunicaciones, el cual desdichadamente tuvo un desarrollo anormal. Fué de lamentar que este cotejo, el cual enfrentaba a los conjuntos con más chance para adjudicarse el campeonato, no tuviera un trámite correcto. Por esa causa no puede determinarse con precisión el valer de los equipos que lo disputaron.

En el primer período Comunicaciones ganaba por 4 goles a 1, demostrando una neta superioridad sobre Italiano. Pero el equipo ganador hasta ese momento, por la expulsión de uno de sus jugadores por el resto del partido, perdió en forma considerable su capacidad. Esta circunstancia fué bien aprovechada por los jugadores de Italiano, que en el segundo período inclinaron totalmente el juego a su favor y definieron el match por seis goles a cinco.

El conjunto de Italiano fué formado por Luis M. Sava, Juan A. Costa, Juan J. Lanza, Horacio Del Roscio, Gustavo Pérez, Germán Mirazón, José María Dagnino, Juan José Giles Maggi y Guillermo Burlando.

Comunicaciones por su parte formó así: Rodolfo Romano, Guillermo Wolff, Héctor Loriente, Carlos Christen, Hugo Christen, Rodolfo Giampietro, Ingénito Augusto, Carlos Bazán, Raúl Brena y Rubén Galante.

El campeonato de cadetes, que se realiza en las mismas piletas de Gimnasia y Esgrima, Obras Sanitarias y Ateneo de la Juventud, reunió a seis conjuntos homogéneos y bien preparados, entre los cuales han cumplido hasta ahora buenas actuaciones los de Gimnasia y Esgrima (a) e Independiente. ◆

Resultados de los Partidos

CATEGORIA NOVICIOS

G. y Esgrima (a)	8	v. G. y Esgrima (b)	1
Comunicaciones	10	v. G. y Esgrima (b)	0
Italiano	4	v. G. y Esgrima (a)	1
Italiano	6	v. Comunicaciones	5

CATEGORIA CADETES

G. y Esgrima (a)	8	v. G. y Esgrima (b)	0
Italiano	4	v. Independiente	3
F. C. Oeste	7	v. River Plate	1
Independiente	5	v. G. y Esgrima (b)	0
Independiente	3	v. River Plate	3
G. y Esgrima (a)	3	v. Italiano	2

Componentes del equipo de la categoría novicios del Club Italiano que lograron adjudicar el campeonato anual de la temporada de invierno que organiza la Federación Argentina de Natación. En el partido decisivo contra el cuadro de Comunicaciones se impuso por la mínima diferencia: 6 a 5.

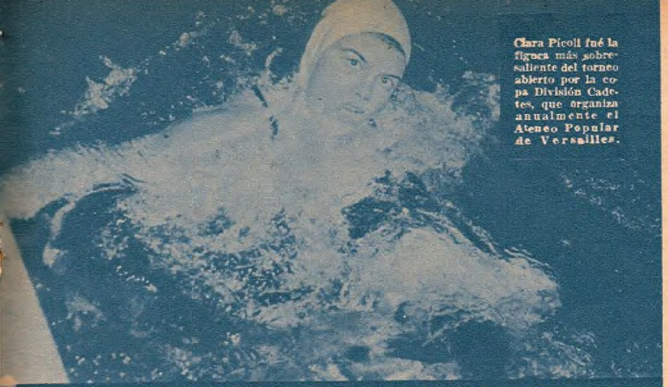

Clara Picoli fué la figura más sobresaliente del torneo abierto por la copa División Cadetes, que organiza anualmente el Ateneo Popular de Versailles.

Los méritos fueron para Gimnasia y Esgrima

Por Gustav Krieger

POR amaplio margen y con elementos de destacada calidad, el equipo de Gimnasia y Esgrima se adjudicó la copa División Cadetes, que por segunda vez organizó el Ateneo Popular de Versailles. Gimnasia y Esgrima totalizó 324 puntos contra 240 de Italiano, 152 de Ateneo de la Juventud y 36 de San Lorenzo de Almagro.

El equipo vencedor tuvo su figura más destacada en Clara Picoli, revelación del año próximo pasado, quien sigue su marcha ascendente, no obstante hallarnos a comienzo de la presente temporada. Como decimos la joven representante de Gimnasia y Esgrima se impuso en los 100 metros libres en el interesante registro de 1'14" 5|10. Posteriormente hizo suyo los 100 metros estilo espalda en 1'26", demostrando una excelente preparación. Finalmente completó su actuación integrando la posta ganadora de 4 x 100 metros estilo libre, que ganó Gimnasia y Esgrima en 5'24" completando ese equipo A. Bartolomé, Julia E. Rey y M. Detles.

En la prueba de 100 metros estilo pecho se desarrolló una interesante carrera entre Julia E. Rey y Gabriela Bevilacqua que finalmente se definió con el triunfo de la primera en 1'40" 5|10. A su vez Gabriela Bevilacqua tuvo la satisfacción de vencer en los 100 metros mariposa en 1'39" 6|10 delante de Silvia González, que finalizó lejos.

Entre los varones fueron varios los que se distinguieron. Esteban Gifuni logró vencer bien en los 400 metros libres en 5'18" 9|10, delante de Fernando Fanjul que descontó la distancia en 5'38" 5|10. En los 100 metros mariposa Ricardo Ardana se impuso en 1'23" 2|10 frente a Hugo Sein, produciendo uno de los finales más reñidos del torneo. Jorge Serrano se adjudicó los 100 metros espalda en 1'17"|510, mientras que F. Lamas, que llegó segundo, cumplió la distancia en un segundo más. La prueba de 100 metros libres significó un cómodo triunfo para Daniel Pampin en 1'17", mientras que R. Bauleo que lo escoltó empleó 1'9" 8|10. Oscar Poggio venció en los 100 metros estilo pecho en 1'24" frente a A. Lintner que hizo 1'25".

La posta de 4 x 100 metros en cuatro estilos para varones la ganó Gimnasia y Esgrima en 5'21" 4|10 delante de Ateneo de la Juventud. Finalmente la posta de 4 x 100 metros estilo libre, también para varones, produjo un buen triunfo de Gimnasia y Esgrima con un registro de 4'44" 8|10, también delante de Ateneo de la Juventud.

Partió Syder Guiscardo

Con el propósito de intervenir en la maratón del golfo de Nápoles, que se disputará el 1º de agosto en Italia, partió ayer para ese país el nadador Syder Guiscardo, de Comunicaciones, quien tiene una gran oportunidad de demostrar sus notables condiciones para pruebas de esta naturaleza. Como se recordará, Syder Guiscardo tuvo una brillante actuación en aguas del estuario del Río de la Plata, adjudicándose numerosas pruebas de aliento. También participará en esa competencia el nadador argentino Alfredo Camarero, quien ya se encuentra en Europa. Ambos tienen grandes posibilidades ante los fuertes representantes europeos y de Egipto que intervienen habitualmente en esta clase de pruebas.

Francisco Lamas, de Ateneo de la Juventud, finalizó segundo en los 100 metros estilo espalda.

confíe en la línea de productos

RENOVADOR SOLBRIL
Revive cueros gamuzados

TINTA SOLBRIL
Tiñe artículos de cuero

CREMA AROLA
Lustra y suaviza artículos de cuero blancos y de color

Negra
Marrón
Blanca

POMADA URANIA
lustra y conserva el calzado

SOLBRIL... 30 AÑOS al servicio de los cueros

...y prefiera los comercios que le ofrecen productos RESPALDADOS en el país, son su mejor respaldo.

EXCELENTE GOLF EN EL CUARTO FOURSOMES POR LA COPA "MALAN"

Por Gregorio Milderman

Si tenemos en cuenta el difícil par 71 de la magnífica cancha del Olivos Golf Club, cuyo 35 de vuelta es de los que exigen "cañones" de largo alcance, podemos calificar de muy lucidas las actuaciones que dep ró el cuarto torneo anual por la copa Gustavo Malán, organizado por la Asociación de Profesionales. Tr.unfó en este ya tradicional foursomes para aficionados y maestros la pareja formada por Julio G.nzález y Carlos Elizarraga, que a través de toda la competición ofreció una combinación muy ajustada que le dió excelentes frutos. En la ruda de clasificación, como sucede casi siempre a los que es.án destinados a la v.ctoria, no ocuparon dichos g.lfistas una posición de privilegio, ya que igualaron el último puesto con un neto de 75 con otros siete binomios. La etapa selección ofreció varios scores de grandes méritos, sobre todo el que registraron Tu.io Martini, hijo, y Leonardo Nicolosi, quienes sumaron 35-35, bajando en un golpe el par de los links. Esto solamente les permitió ganar con un punto de diferencia sobre Pedro C. y Eduardo M. Churio y J. Ponzio y Elías De Vicenzo.

Julio González y Carlos Elizarraga fueron los ganadores del cuarto torneo por la copa Gustavo Malán, que se jugó en los nuevos links de Olivos.

Las eliminatorias dieron lugar a cotejos de sumo interés, caracterizándose la primera rueda por las ajustadas y emocionantes definiciones, varias de las cuales alcanzaron juego suplementario. Uno de los partidos llegó hasta el hoyo 26, en el que Roberto Benito, hijo, y Pascarelli se impusieron a Manuel Vigna y Leopoldo Ruiz.

Las mejores actuaciones del torneo de la Cámara de Grandes Tiendas fueron las de E. P. de Sturla, F. Ballestrin y S. Anselmo Podestá

Estudie UN CURSO COMERCIAL

El comercio le ofrece brillantes oportunidades para que Vd. pueda ganar grandes sueldos. Pida, hoy mismo, la "Guía de Enseñanza" de 68 páginas con los programas de los 60 cursos que enseñamos por correo desde 1923.

PIDA ESTE LIBRO GRATIS

CORTE Y ENVIE EL CUPON HOY MISMO

CURSOS

Tenedor de Libros - Perito en Contabilidad - Secretario Comercial - Empleado de Comercio - Cajero - Empleado de Banco - Vendedor - Corresponsal Comercial - Taquigrafía - Dactilografía... y 40 cursos más.

ESCUELAS LATINO AMERICANAS
Av. BOYACA 932 BUENOS AIRES

ESCUELAS LATINO AMERICANAS
Av. BOYACA 932 BUENOS AIRES
ENSEÑANZA POR CORRESPONDENCIA
Sírvanse mandarme GRATIS el libro "Guía de Enseñanza"
NOMBRE ..... EDAD .....
DOMICILIO .....
LOCALIDAD ..... CURSO QUE LE INTERESA .....

Todos los participantes del torneo organizado por la Cámara de Grandes Tiendas tuvieron su premio, y la entrega de los mismos fué hecha por Oscar Ulecia, Augusto H. Sturla, Alicia M. de Furgiuele y Morris Scheffer.

Las semifinales jugadas el sábado por la mañana mantuvieron el gran equilibrio de las fuerzas que se enfrentaban, y fué así como Martini-Nicolosi por 2 y 1 pudieron ganar a los primos Churio haciendo el par de la cancha y dándoles dos tantos de ventaja. Por su parte, el binomio vencedor estando tres abajo y tres a jugar debieron empatar el último hoyo para clasificarse finalista. Derrotaron a Christian Fynge de Salverda y Juan Das Neves haciendo 38 de ida, cifra con la que estaban uno abajo al promediar el match.

El partido final también deparó alternativas de sumo interés, aunque el golf sufrió una leve declinación en su calidad. En efecto, las posiciones estaban empatadas en los primeros nueve, sumando 38 González y Elizarraga, quienes recibieron un tanto en el hoyo 8. Luego en el regreso los ganadores se pusieron dos arriba en el 12, después de haber igualado el hoyo 11 con el otro tanto de handicap. Sin embargo esa ventaja fué neutralizada por Martini y Nicolosi, al tomar tres putt el bando ganador y jugar un estupendo approach Nicolosi en el 14. El hoyo 15 resultó el decisivo por cuanto allí González embocó un putt de cinco metros para hacer el par y colocarse uno arriba. En seguida, Martini erró el green en el 16, lo cual permitió a los vencedores situarse dos arriba y dos a jugar. Quedó definido el match en el 17 al resultar igualado éste en su par tres.

También el sábado ofreció la jornada golfística un concurso que alcanzó simpáticas proyecciones. Fué el organizado por la Cámara de Grandes Tiendas, jugándose el mismo en la cancha azul de Campos Argentinos de San Isidro. Se registraron actuaciones sobresalientes, en verdad pocas, y también de las otras, que en algunos casos motivaron risueños comentarios. El héroe de la fiesta resultó Francisco Ballestrin, quien con un espléndido gross de 70, dos bajo par, y un neto de 68 ocupó el primer puesto con tres puntos de diferencia sobre Jorge Ferrazzi, Amaranto Fraga y Rolando Catena. En la sección femenina el puesto de vanguardia fué igualado con netos de 82 por la señora Emma P. de Sturla y la señorita Susana Anselmo Podestá, quienes por un punto aventajaron a Marta Méndez Chavarría. Un gran almuerzo y un simpático reparto de premios, dirigido por Augusto Sturla, pusieron fin a esta singular fiesta de golf. ◆

Después del almuerzo y de haber recibido cada uno de los asistentes su recompensa a la buena o "perrana" actuación, posaron los competidores del concurso de los "tenderos" en la terraza de Campos Argentinos de Golf.

LA LINEA DE GRAN EXITO PARA EL ENCENDIDO!

BOBINAS DE IGNICION PARA TODAS LAS MARCAS DE AUTOMOTORES.

INDUMAG

UNICA LINEA COMPLETA DE BOBINAS PARA EL ENCENDIDO DEL AUTOMOTOR FABRICADAS EN EL PAIS

INDUSTRIA ARGENTINA

RECUERDE QUE EN BOBINAS DE IGNICION

INDUMAG

¡Siempre Campeón!

PIDALAS EN LAS BUENAS CASAS DEL RAMO

LA FOTO para el Recuerdo

• DE JAIME GONZALEZ

AJUSTADA VICTORIA POR TIEMPO

Por Oxer

La primera prueba por la disputa del "Trofeo General San Martín", que tuvo lugar el domingo en el club Hípico Argentino, con un recorrido de saltos variados a 1,40 metros de altura inicial, dió lugar a un desempate que tuvo en suspenso a los aficionados, hasta que el jurado dió los resultados del último participante, que intervino en el mismo, ya que cuando por el micrófono se escuchó que había invertido cincuenta segundos para salvar los seis obstáculos, en que desempataban la prueba dos excelentes concursistas, se hizo evidente la importancia del tiempo y la necesidad de aprovechar todos los detalles, que pueden hacer ganar tiempo precioso durante el trabajo en la pista. Efectivamente el Tte. Cnel. Carlos Ruchti, que era este último, se llevó el primer puesto, con el Discutido, sobre las vallas a un metro cincuenta, gracias a la celeridad que desarrolló el alazán y especialmente en el corral Nº 4, donde abalanzándose a pasar el segundo obstáculo en un solo tiempo, se le vió prácticamente ganar la prueba. Este extraordinario caballo estuvo esta tarde muy noble, pues en algunas oportunidades entró mal, como sucedió especialmente en el penúltimo obstáculo del primer recorrido, en que llegó a los palos en zig-zag y a pesar de ello se tiró con limpieza a pasar, consiguiéndolo en virtud de su poderosa reacción muscular, su jinete enérgico y decidido, gustó más en la última parte de su trabajo, cuando dejó galopar más libremente al caballo.

Indudablemente que junto a la buena labor del ganador no desmerece nada la actuación de Jorge Lucardi, quien tanto con Baturro, con el que se clasificó segundo, también sin faltas en recorrido y desempate, como con el Disfraz, con el que terminó el primer recorrido con cuatro faltas, es de lo más destacable, ya que su monta estuvo acertadísima y especialmente sobresalió por la corrección de evidente rendimiento, con que condujo a los dos equinos. Si con el primero de ellos fué al segundo puesto, por los dos quintos de segundo que le separaron del ganador, con el pintado, estuvo soberbio, especialmente en el paso del corral Nº 4, donde este caballo mostró su poder y el único derribo que tuvo en el muro Nº 9, en que tiró el palo que había detrás, no desmerece, en absoluto su prestigio ya bien cimentado.

El Tte. Carlos de la Serna, en la primera mitad de su recorrido con el Simbad estuvo muy bien, lástima que éste se negara dos veces seguidas en el corral Nº 11, con todo demostró que éste anda en sus manos. En cuanto a la labor de este mismo jinete con el Ramito, al que montó reemplazando al Tte. Cnel. Molinuevo, fué de gran mérito, ya que este caballo, en extremo difícil por su peculiar manera de saltar, se portó mejor de lo que se podía esperar en tal improvisación, ya que sus derribos en la valla Nº 5, y en el oxer Nº 7, fueron inevitables, por entrar desarmado; el Tte. de la Serna, aguantándolo, lo supo armar mejor después de la zanja, y llevándolo corto, lo dejó ir oportunamente en el resto de los saltos, y fué así como pasó muy bien el corral Nº 11, en total terminó con ocho faltas más tres cuartos por exceso de tiempo, fué en conjunto un buen trabajo el que se vió hacer a este binomio. ◆

Durante el recorrido de la emocionante prueba ganada en desempate a un metro cincuenta de altura, aparece el Tte. coronel Ruchti, con Discutido.

El "Disfraz", que demostró su potencia en la misma prueba, fué dirigido por su habitual jinete Jorge Lucardi, quien se clasificó segundo con el "Baturro", cumpliendo muy buena labor.

APRENDA RADIO y arme su receptor

MUCHO DINERO GANAN LOS TECNICOS EN RADIO. - La Radio es la profesión del Porvenir. Viva en la ciudad o en el campo, usted también puede ser Técnico en Radio, aprendiendo en su casa por Correspondencia, con NUESTRAS FAMOSAS LECCIONES PRACTICAS y aprovechando sus horas libres.

FACIL, COMODO, RAPIDO Y PERFECCIONADO. - Nuestro moderno sistema de enseñanza, le resultará cómodo y fácil. En pocos meses, podrá completar el aprendizaje y obtener su DIPLOMA.

MATERIALES Y HERRAMIENTAS GRATIS. - Con el curso recibirá Ud. completamente GRATIS y flete pago, materiales para armar su receptor TODA ONDA -Mundial- y ambas corrientes, para ocho lámparas y ojo eléctrico, herramientas y aparato de comprobación para sus trabajos prácticos. Todo ello queda de su propiedad.

UD. PUEDE PAGAR EL CURSO EN COMODAS CUOTAS MENSUALES. - Solicite amplios detalles, enviándonos, HOY MISMO, el cupón con su nombre y dirección, sin compromiso de su parte.

GRATIS

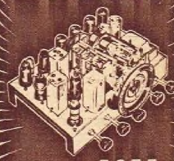

ESTE RECEPTOR MUNDIAL

INSTITUTO INTERAMERICANO

Siempre el mejor Instituto de Radio y Televisión

AVELLANEDA 2950 - BUENOS AIRES

ENVIE ESTE CUPON y solicite INFORMES GRATIS

INSTITUTO INTERAMERICANO
Avellaneda 2950 Buenos Aires

Sírvase enviarme informes GRATIS del curso de Radio por Correo

Nombre .....

Calle ..... Nº

Localidad .....

Escena registrada durante el torneo Copa Cámara de Diputados, que obtuvo el team representativo de C. Militar.

HAZAÑA DE C. MILITAR Y GRAN VICTORIA DE F. G. WATKINS

Por F. A. Bizzarro

DOS hechos destacados señala la intensa actividad esgrimista de la semana última. El primero de ellos es la nueva victoria del imbatible equipo de sable del Círculo Militar, que al imponerse con relativa facilidad al del Instituto de Cultura Física de la Policía Federal logró adjudicarse por décimo segunda vez consecutiva el título de campeón y el otro que corresponde a la excelente victoria del destacado tirador de la entidad citada en último término, Florencio G. Watkins, quien cumpliendo un desempeño de grandes merecimientos insc.ibió su nombre en el pedestal de la tradicional Copa Doctor Oscar Viñas, certamen que se realiza anualmente en homenaje al fundador y primer presidente de la Federación Argentina de Esgrima, quien es a su vez donante del hermoso trofeo. El nuevo éxito del team militar es realmente un acontecimiento deportivo de auténtica jerarquía, en este caso más por la brillante trayectoria de este notable conjunto que por el valor del triunfo obtenido en esta oportunidad. En verdad no encontró en su único oponente la resistencia que todos esperábamos; de ahí que su éxito no se viera comprometido en ningún momento, desluciéndose por ello el match, que significó para los ganadores una serie de victorias, tanto como lo dice el resultado, 11 a 5. Por supuesto que la opaca labor del perdidoso no desmerece en absoluto el brillante cometido del ganador, cuyos integrantes volvieron a brindarnos otra fehaciente demostración de sus excelentes aptitudes. Tampoco tienen ellos la culpa de que no se presenten otros adversarios a disputarle el cetro que gallardamente conservan de tanto tiempo. Otro de los grandes méritos de la escuadra campeona es que salvo los últimos tres años en el que fuera incorporado el capitán Gustavo Vasallo, siempre estuvo integrado por los mismos valores lo que representa otra prueba inequívoca de la calidad esgrimística que todos ellos poseen. Destácase con perfiles de excepción la labor de sus figuras cumbres, Albino Agüero, especialmente éste que ha estado presente desde el primer certamen; F. Huergo, once veces campeón; José L. D'Andrea Mhor, en siete, como asimismo Ercole González Repetto y M. Iñiguez, quienes durante mucho tiempo cooperaron en esta admirable campaña, la que, justo es consignarlo, tiene ya repercusión internacional, puesto que en mérito a ella este poderoso team ha sido invitado varias veces para realizar una gira por Europa, donde se les aprecia y se les quiere ver actuar. Sería muy interesante, y a la vez estimulante para sus tiradores, el que se les brindase la oportunidad de revalidar sus títulos en pedanas extranjeras.

Como habíamos anticipado en nuestro número anterior, resultó muy brava la final del torneo de sable por la Copa Oscar Viñas, cuyas preliminares nos dió el anticipo de lo que resultaría la rueda decisiva. Ocho notables valores del arma estuvieron presentes en la lid que se definió en un desempate entre el sablista de la Policía Federal, Florencio Watkins y Albino Agüero. El combate se lo adjudicó aquél por 5 a 2, demostrando la superioridad que indican los guarismos. El ya popular "pelirrojo" nos dió una muestra acabada de su constante superación, confirmando que es una figura de primera agua en el arma. Bien entrenado, el zurdo acusó sugestivos recursos y gran vitalidad, llegando al encuentro decisivo en plenitud de sus medios. Nos congratulamos de su encuentro y... que le siga la racha al simpático y gran sablista. Tras Agüero se ubicó el joven J. M. Casanova Celesia que sin prisa pero sin pausa esta volviendo por sus fueros, es decir, a un sitial de privilegio entre los más conspicuos representantes del sable. Cuarto el magnífico y correcto D'Andrea Mhor; quinto, Vasallo; sexto, González Aldalur; séptimo, C. Ramírez y octavo, J. Velázquez. Lástima que valores como Casanova, D'Andrea, Vasallo, González Aldalur y Velazquez se vieran en distintos pasajes perjudicados por los fallos, pero en verdad mostraron su clase superando esos tragos amargos. Cinco excelentes equipos de segunda categoría participaron en la Copa Cámara de Diputados, competencia realizada por la F.A.E. en Obras Sanitarias. La competencia se la adjudicó el team de Círculo Militar integrado por Hugo Agostinelli, en florete, Eduar-

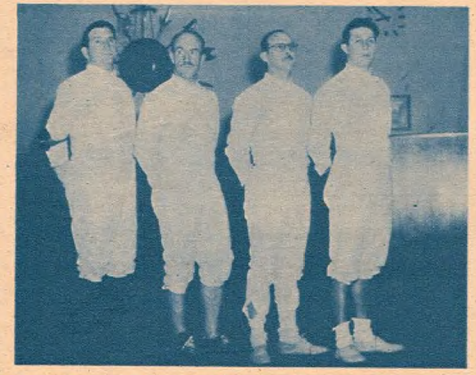

He aquí a la poderosa formación del C. Militar, campeón por décimosegunda vez de sable por equipo de primera categoría. Su brillante actuación queda avalada por lo dicho, si no se necesitase otra prueba de sus notables aptitudes.

Fué magnífica la victoria que obtuvo el "pelirrojo" F. Watkins en la Copa Viñas, que conquistó haciendo gran alarde de suficiencia.

do Quinteros, en espada y Víctor J. Franco en sable. Sólo fué vencido por River Plate, que obtuvo el segundo puesto. Aldo Aspesi, veterano y gran valor del conjunto resultó el mejor floretista del concurso, siendo acompañado muy bien por R. Sarmiento, en sable y Julio Bascay, en espada. Cabe consignar que el sablista V. Franco fué la mejor figura del arma. Tercero se ubicó Club Italiano, con L. Salerno, R. Carzoglio y A. Daelli. Cuarto Obras Sanitarias y quinto J. C. de Eva Perón. Brillantes alternativas tuvo el concurso de esgrima realizado en la U E S femenina por la Liga Estudiantil Argentina para alumnas de la Capital Federal y Gran Buenos Aires. En la categoría menores obtuvo gran triunfo la niña Irma Malespina, campeona de cadetes, siendo su labor muy elogiada. En la prueba para mayores se impuso la joven P. Puertas en desempate con H. Muzzopappa y M. Fernández. Las citadas, conjuntamente con I. Crisol y S. Arenas representarán a Capital Federal y G. Buenos Aires en el torneo argentino de agosto. ◆

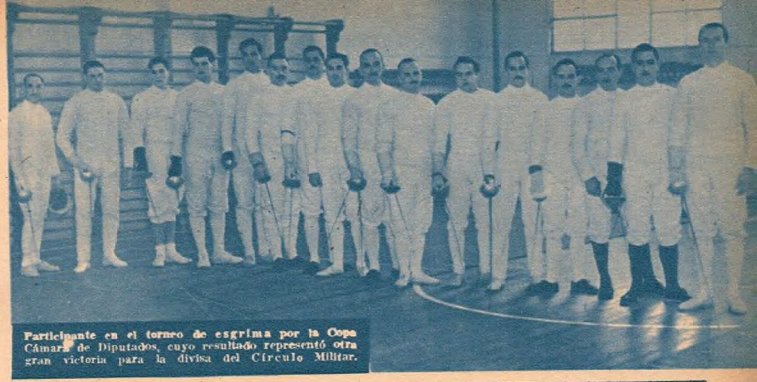

Participante en el torneo de esgrima por la Copa Cámara de Diputados, cuyo resultado representó otra gran victoria para la divisa del Círculo Militar.

La niña Irma Malespina, integrante de la UES femenina, quien nos dió otra prueba de sus aptitudes al obtener una nueva conquista.

NATIONAL SCHOOLS

FUNDADA EN 1905 EN LOS ANGELES, CALIFORNIA

¡HACE 49 AÑOS!

Somos Paladines en el Campo de la

ENSEÑANZA TECNICO-INDUSTRIAL

Estudios por Correspondencia - Pida Prospecto Ilustrado - GRATIS

RADIO - TELEVISION - CINE SONORO
Receptores - Diseño, Construcción y Reparación; Sistemas de Amplificación; Radio - Difusión; Radio - Comunicación en sus variados aspectos; Novísimas Aplicaciones Electrónicas, etc. etc.

IDIOMA INGLES *CON DISCOS*
Enseñanza objetiva y fonética al alcance de todos, con audiciones fonográficas que dan la pronunciación correcta. - De aplicación al Comercio, Industria, etc.

FUERZA MOTRIZ - DIESEL
Motores de gasolina, Diesel y Semi-Diesel; Lubricación; Enfriamiento; Trasmisión de fuerza; Maquinaria Agrícola e Industrial - su instalación, cuidado y reparación; Taller mecánico, etc. etc.

ELECTROTECNIA - REFRIGERACION
Acondicionamiento de Aire o Clima Artificial; Motores y Generadores; Embobinado de Armaduras; Centrales Eléctricas y Subestaciones; Tableras de Control; Alternadores; Soldadura, etc. etc.

le enviamos *Gratis* cualquiera de los libros descriptivos de estas cuatro enseñanzas.

ENVIE HOY MISMO ESTE CUPON

Sr. L. J. ROSENKRANZ, Presidente
HIPOLITO YRIGOYEN 1556
Bs. AIRES — ARGENTINA Depto. Núm. S-G.L-7A-73

Mándeme su libro GRATIS sobre la carrera que he seleccionado y marco al margen con una "X", así ☒

Escoja sólo una:

NOMBRE _____ EDAD ___ RADIO ☐
DIRECCION _____ DIESEL ☐
POBLACION _____ ELECTRO-TECNIA ☐
DEPARTAMENTO _____ INGLES ☐

NATIONAL SCHOOLS
H. YRIGOYEN 1556
BUENOS AIRES — ARGENTINA

PODRIAN definirse ciertas tendencias en el fútbol como a equipos o formas de jugar que se diferencian en que mientras unos buscan el gol, los otros tratan de encontrarlo. Claro que alrededor de este matíz podrían establecerse numerosas variantes pero en el fondo es fácil llegar a entenderse con los hinchas, esos maravillosos seres que han inventado también su propio lenguaje, si les decimos eso: que un equipo sale a buscar el gol y que otro trata de encontrarlo.

Viendo el partido entre San Lorenzo de Almagro y Boca Juniors se podría contar con un acabado ejemplo de ello, ya que en resumen la lucha se circunscribió a eso. Y fué Boca Juniors quien salió a buscar el gol y lo encontró, y San Lorenzo el que, por el contrario, trató vanamente de encontrarlo y no lo halló. Obsérvese que todavía no hemos aventurado nuestra opinión en el sentido de que si lo mereció o no, juicio que todo hincha exige del comentarista, ya sea del diario o de la conversación circunstancial. Y lo hacemos deliberadamente, porque en el comentario que vamos a ensayar está escondida la respuesta.

Virtualmente no había comenzado el partido, cuando Boca Juniors se ponía en ventaja. Un minuto de juego y una inteligente jugada de Rosello le permitió a Pizzuti tirar a un rincón y batir ampliamente a Blazina.

Pensemos que cuando todavía no se habían acomodado las líneas de los dos equipos, Boca Juniors ya estaba en ventaja por una jugada nacida en la inteligencia de Rosello. Jugar un partido San Lorenzo contra Boca en su propia cancha y traer ya casi de los vestuarios un gol en contra, es cosa de desalentar a cualquiera, sobre todo si ese "cualquiera" es precisamente el equipo santo que desde que comenzara el campeonato anda a la buena de Dios. Y así parecía que iba a ocurrir. Porque los minutos que siguieron al gol parecieron que podían propiciar otro. Fué entonces cuando surgió la línea media de San Lorenzo, que iba a cumplir después, en todo el transcurso del partido, una labor realmente meritoria. Y cuando luego de los diez minutos ya había devuelto el aplomo a su equipo, la lucha comenzó a plantearse de igual a igual. Vino instantes después —sobre los 16 minutos— el gol del empate, y por contraste fué Boca quien se sintió acicateado por ese gol y volvió a mostrarse en todo el poder del arma que llevaba para esta lucha.

Ataque por ataque, Boca se aparecía como más peligroso y sobre todo más incisivo. No empleando como hubiera sido de desear a los punteros, que parecían cumplir la consigna de estar retrasados para entrar en velocidad de contragolpe, restaba saber si los tres centrales podían bastarse para la réplica. Y efectivamente, acaso en esos minutos en que se enfrentaron los centrales boquenses con los defensores locales, se vió la parte más técnica —o acaso la única— del partido.

Fué entonces cuando apareció con toda claridad el otro aspecto del partido. Y es el que se refiere a la potencialidad ofensiva que podía tener San Lorenzo. Que se redujo inmediatamente a un exiguo margen por contribución de diversos factores. La incorporación de un nuevo valor como el insider derecho, aun cuando cumpliera una destacada performance, pagó un tributo de inexperiencia. El rotundo fracaso de Intini y la todavía falta de vigor de Gutiérrez hicieron que el ataque santo no pasara de ser siempre un intento de organización, de querer llegar donde las fuerzas que poseía no alcanzaban. Ello está reflejado en el hecho de que Mussimessi no fuera exigido, mientras Blazina, con iguales llamadas a intervenir, tuviera que mantenerse alerta.

Así vino el segundo gol boquense. En esos momentos ya se intuía

Logrado el empate por San Lorenzo, volvió Boca a copar el juego, y fruto de su mayor peligrosidad fué el segundo gol conquistado por Borrello tras una excelente combinación de los centrales.

BOCA BUSCO EL GOL Y SAN LORENZO NO LO ENCONTRO

Por
Eduardo Baliari

Fué la delantera de Boca la que tenía que pasar presentando recomendaciones... No obstante eso, cuando pasaba, creaba peligro. Al revés de la de San Lorenzo.

Casi todo el segundo tiempo fué jugado en campo visitante. Bravo era el empuje que daban los defensores locales a sus delanteros. Pero la defensa de Boca no cedía en su andamiaje facilitado por la ineficacia de esos delanteros que cuidaba y que todavía se enredaban en sus propios errores. Que en realidad no eran errores, sino lo que acotamos al principio: falta de experiencia, más debilidad en el centro delantero y fracaso por las puntas, estruendoso en lo que a la izquierda se refiere. Y en un terreno que podía ser riesgoso aventurar espacio, prefería la defensa de Boca quedarse rezagada porque en ello iba con ventaja.

Sólo en dos oportunidades después de tantos avances estuvieron los delanteros de San Lorenzo en trance de conseguir el gol. Mientras tanto, los delanteros de Boca se mostraban peligrosos en las menos visitas efectuadas a la zona de Blazina. El 2 a 1 parecía inconmovible y aunque Blazina descansaba inactivo largos espacios del partido, se presentía que su tranquilidad podía peligrar no bien los delanteros de Boca llevaran un avance.

Y ahí queda explicado entonces —creemos haberlo logrado— nuestro concepto sobre el gol, que en este caso es el del partido. Y es que mientras Boca sabía buscar el gol, San Lorenzo lo extraviaba cada vez más engorrosamente... ●

BOCA JUNIORS	**2**
SAN LORENZO	**1**

Cancha: San Lorenzo

Juez: Meade

SAN LORENZO: Blazina; Martina y Pizarro; Faina, Benegas y Vivas; Berni, Perazzo, Gutiérrez, Sanfilippo e Intini.

BOCA JUNIORS: Mussimessi; Colman y Edwards; Lombardo, Mouriño y Pescia; Boyé, Rogelli, Borrello, Pizzuti y Cuchiaroni.

Goles en el primer tiempo: Pizzuti al 1', Sanfilippo a los 16' y Borrello a los 28'.

He aquí el preciso instante en que la pelota sale al gol de los pies de Sanfilippo, al recibir un pase de Intini.

que si un ataque podía conseguirlo, ése no era el de San Lorenzo. La defensa de Boca jugaba con confiada tranquilidad. Por los costados no existía peligro y por el centro, Mouriño retrasado formaba con Colman y Edwards un triángulo difícil de quebrar.

Con ese 2 a 1 del primer tiempo, se recomienza el partido. Y fué entonces volcarse un poco el aspecto de la lucha. Ya dijimos que la defensa de Boca había jugado los últimos minutos del primer tiempo sin llamarse a exigencias concretas, como satisfecho de los dos goles y pensando que frente a un enemigo cuya delantera no los conseguía, podían ellos encontrar otros. Pero si en cierto sentido fué así, el handicap pasó a ser patrimonio de la otra capacidad de San Lorenzo: la de su defensa. Porque entonces sí afloró totalmente el valor de la defensa santa y entonces ya el partido estuvo sujeto a su acción.

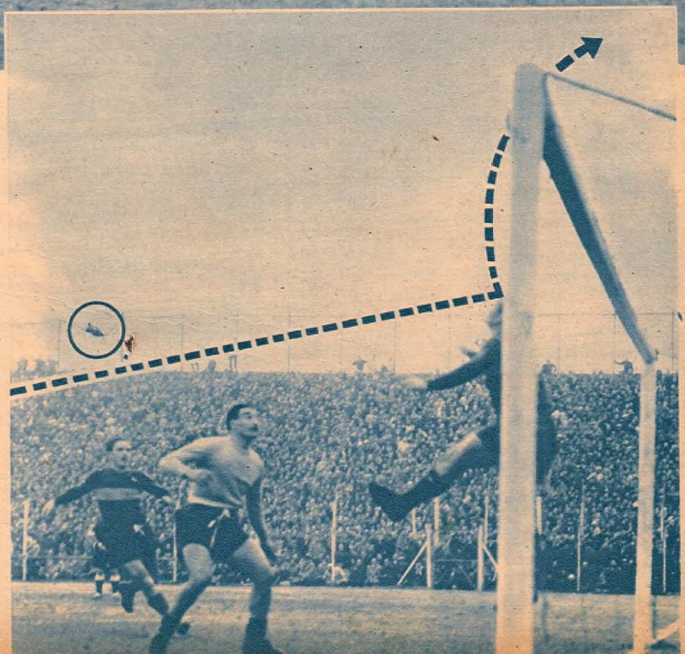

Faltaban cinco minutos para finalizar el match, y Edwards salva un gol hecho, desviando a córner. Obsérvese la comodidad de un espectador, que improvisó una hamaca paraguaya.

HURACAN TUVO LA PUJANZA ESPERADA

El centro enviado desde la derecha no llega a inquietar a Medinabeytía, que detiene con seguridad.

Por Edmundo L. Benítez

NINGUNO de los rivales podía hacer gala de su suerte. Más aún, en Caballito el fixture reunía el domingo a dos equipos un poco dejados de la fortuna en el último tiempo y el día —desapacible en grado sumo— no era por cierto propicio para verle la cara al sol.

Sin embargo, Huracán pese a su condición de visitante y peor parado en la partida fué un huésped animoso, cuya entereza desde el primer instante le valió sobresalir netamente sobre su rival. Muy apagado estuvo Oeste, especialmente en la primera parte del cotejo, como si el resultado del mismo tuviera para los dueños de casa escaso interés. No sólo el ataque careció en absoluto de coordinación, librando su acción a un esfuerzo personal que no tuvo nada de brillante, sino que la línea media perdida en el campo tampoco constituyó un punto de apoyo para ninguna ofensiva, mientras que el terceto posterior sólo cumplió muy discreta actuación, siendo el más eficaz Pirone, que afectó el concepto de sus méritos por la vehemencia que puso en sus intervenciones.

Frente a este inesperado fracaso individual y colectivo del conjunto verde, que parece haber perdi-

No pudo ser más afortunado el estreno de Pedernera como director técnico. Su competencia puede influir en la recuperación de Huracán.

Ahora sí que voy a ganar plata!

...dirá Ud. cuando reciba el formidable equipo de herramientas y materiales que la Escuela UNIVERSAL de Relojería, le envía **GRATIS** *a todos sus alumnos.*

Podrá así instalar un taller en su propia casa, sin gasto alguno, donde realizará reparaciones que le reportarán magníficas ganancias y además, aprovechando el PLAN de VENTAS que esta Escuela ofrece a sus alumnos, podrá vender joyas y relojes transformándose en un comerciante ...

... y todo sin capital!

CLASES PERSONALES O POR CORRESPONDENCIA

Estudie para

TECNICO-RELOJERO

CRONOMETRISTA

La profesión más lucrativa

ESCUELA

UNIVERSAL

DE RELOJERIA

Ada. LAS HERAS 2382

BUENOS AIRES

ARGENTINA

Señor Director CARLOS E. B. J. MORRO

Sírvase enviarme, GRATIS su interesante libro y folletos explicativos

NOMBRE _____

DIRECCION _____

LOCALIDAD _____

PROVINCIA _____ F.C.N. _____

M.D.7-7-55

Marrapodi ha dejado su arco sin poder impedir el remate de Portaluppi, que significó el primer gol de los visitantes. El partido resultó mediocre y Huracán jugó con un afán que por cierto no lució en ningún momento Oeste.

do aquella vibrante animación que le otorgaba peligrosidad en las jus'as más desiguales, no necesitó Huracán sino un simple planteo para llevar las cosas adelante. Firme en el extremo posterior y flexible en la línea media, consiguió darle al ataque cierta armonía suficiente para apurar a sus decaídos adversarios.

No ofreció la lucha, en ningún instante, una atracción capaz de superar sus serios defectos. Es decir que no hubo oportunidad en que el empeño o el entusiasmo de los actores diera al escenario otra cara que la de un encuentro mediocre entre dos conjuntos discretos, a pesar del loable intento de superación de los visitantes.

Cuando la pelota llegó a la red, tras un zigzag de Portaluppi sobre los mismos palos ante el impasible Marrapodi, se esperó que la gente de la casa sacara a relucir su viejo espíritu de lucha y que Huracán tendría que apelar a lo mejor del suyo para conservar su situación. Pero no fué así y el término de la etapa cayó como un final de primer acto, con más desilusión que expectativa.

Hubo cálculos y conjeturas, protestas en voz baja y otras menudencias que demostraron la disconformidad de los adictos a Oeste hacia sus representantes y se tuvo también confianza en una recuperación. Pareció que ella llegaba en el segundo período, porque los jugadores de la casaca verde pusieron más empeño, pero sus medios seguían siendo desmañados. Era un jugar por cuenta propia, como si se tuviera delante un partido personal no una confrontación de equipo a equipo. Por eso a cada instante creció como más lógica la ventaja de los visitantes, que lograron aumentarla en una acción casi fulminante.

Definido el match, sólo quedó el relucir de algunas asperezas en el fango. Esfuerzo inútil y desagradable para compensar la falta de acierto de los intentos por igualar una lucha que desde el primer instante apareció más gris que la misma tarde.

Quedó así en el ánimo de todos la lamentación de una jornada frustrada, pues, aunque los parciales de la visita se retiraron eufóricos por un triunfo en verdad valioso, si analizan se darán cuenta que esta victoria puede ser sólo la punta de una esperanza, que ya es mucho para ellos, pero nada más, porque Oeste el domingo no era el Oeste de siempre. Para probar el cambio de suerte, la gente de Huracán tendrá que esperar la quincena y entonces decir si es cierto. ◆

HURACAN	**2**
F. C. OESTE	**0**

Cancha: F. C. Oeste

Juez: Juco

HURACAN: Medinabeytia; Scherli y Filgueiras; Ardanaz, V. Rodríguez y D'Angelo; Respuela, Rossi, Infante, Montaño y Portaluppi.

F. C. OESTE: Marrapodi; Pirone y Garassini; Bufatelli, Diez y Cobo; González, Juárez, Galvanese, Berón y Tacchi.

Gol en el primer tiempo: Portaluppi a los 41'.

Gol en el segundo tiempo: Montaño a los 22'.

TABLA DE GOLEADORES

E. B. Cucchiaroni (B. Juniors)	6
A. O. Massei (R. Central)	6
R. Bonelli (Independiente)	5
F. Campana (Chacarita Jrs.)	5
A. A. Labruna (River Plate)	5
L. Pentrelli (G. y Esgrima)	5
V. E. Sayago (Platense)	5
H. A. de Bourgoing (Tigre)	4
M. Boyé (Boca Juniors)	4
J. Borrello (Boca Juniors)	4
B. Cejas (Lanús)	4
N. Conde (V. Sársfield)	4
E. Grillo (Independiente)	4
F. Loiácono (G. y Esgrima)	4
H. López (Platense)	4
A. Moschio (Rácing)	4
E. R. Montaño (Huracán)	4
J. Portaluppi (Huracán)	4
A. Ravelli (Chacarita Jrs.)	4
U. Reynoso (Lanús)	4
R. Rolando (Estudiantes)	4
J. Sanfilippo (San Lorenzo)	4
S. J. Vernazza (River Plate)	4

Comenta la esposa de Oscar Gálvez

... que, cuando lo acompañó en una de sus carreras, conoció en él a un hombre distinto: Olvidado de todo lo que no fuera su coche, el camino y la lucha, Oscar era un hombre gozando la velocidad, formando parte de su vertiginosa máquina.

Y opina Oscar Gálvez

"Con Hojas Gillette Azul le corro a cualquiera! Qué afeitadas! Tienen razón cuando dicen: Hojas Gillette Azul rinden más y mejores afeitadas." Y subraya el magnífico volante argentino — "¡Les aseguro que es así!"

HOJAS

Gillette

AZUL

Preferidas por los hombres que exigen lo mejor.

Escuche a Borocotó, de lunes a viernes, en la "Cabalgata Deportiva Gillette" por LR3 Radio Belgrano y su cadena gigante, a las 20.20 hs.

Es un elegante...

Se distingue por su porte...
y por su calzado
Como todos los hombres que saben vestir,
también él calza el mejor zapato
para hombre: Sistema DELGADO...
Así tiene la certeza de ir elegante,
con un zapato cómodo y de la mejor calidad!

Sistema DELGADO tiene SU horma!

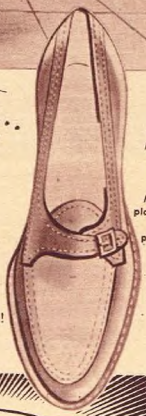

1117
Mamón
Sport

Modelo
plantillado
y
punteado

SISTEMA
Delgado
CON SEGURO DE VIDA!

¡El Calzado MAS FINO para Caballeros!

INDUSTRIA ARGENTINA

¿Qué es el SEGURO DE VIDA?

Cuando sus zapatos se le desgasten por el uso, llévelos a la casa donde los compró. De allí vendrán a nosotros y, a un costo módico, se los dejaremos realmente COMO NUEVOS!

EN VENTA EN:

CENTRO
SARLI - Callao 661
EL CRACK - Entre Ríos 815
BAROC - Uruguay 281
CASA TESTAI - Entre Ríos 920
LOS ASES - México 544
YURWON - Florida 44
LA MARINA - Reconquista 601
LA CENTRAL - Corrientes 1600
CALZADOS GRILLO - Uruguay 141
BUSTAMANTE - Av. de Mayo 961
MAWAI - C. Pellegrini 499
ROBERTS - Av. de Mayo 1364
CASA TOMM - Sarmiento 408
CALZADOS REILLO - Perú 305
LA NEGRITA - Tacuarí 476

TRES CORONAS - Uruguay 474
PLUS ULTRA - Corrientes 1316
SANZ - Maipú 542
RAITOR - Corrientes 546

ONCE
CALZADOS BERMOLEN
Corrientes 3330
APACHE - Belgrano 3109
LA BABEL - Corrientes 2201
SOUTO - Rivadavia 2760
ASTRO - Corrientes 2780
ETOILE - Corrientes 2599

RECOLETA - PALERMO
LA MARINA - Santa Fe 2273

BOAL CALZADO - Santa Fe 2243
LA VICTORIA - Santa Fe 4030
GAVY - Córdoba 2266

BOCA - CONSTITUCION
CALZADOS AMERICO
Montes de Oca 624
LORENZIN - Alte. Brown 1352
LOS ANDES - Brasil 1074

POMPEYA
PARQUE PATRICIOS
RUBITOR - Av. Sáenz 1191
MURIAS - Caseros 2999

VILLA LUGANO - CHICAGO
CALZADOS ZICARDI
Av. Riestra 5583
CASA KATY - Av. del Trabajo 5095

...Y TAMBIEN EN CIUDADES Y LOCALIDADES DE TODO EL PAIS

ANTONIO DELGADO S. A. C. e I. GARAY 2435 - BUENOS AIRES

Lanús desde un comienzo llevó penetrantes avances que presagiaron la desazón al arco de Masnelli. No extrañó, pues, esta primera conquista lograda por Reynoso con un golpe de cabeza en magnífico esfuerzo.

LANUS SUMO

CUANDO un contendiente evidencia desde un principio plena superioridad y la concreta rápidamente, el cotejo pierde uno de los factores substanciales que le da colorido, cual es la incertidumbre por el resultado final. Deberá ser de muy subido todo la labor del virtual vencedor para que la puja no pierda todo su atractivo y, en consecuencia, todo lucimiento. Bien, esto fué lo que ocurrió en Lanús. El once local triunfó justicieramente, evidenciando un predominio, acentuado en especial en la primera parte, pero no convenció como para llenar satisfactoriamente el hueco que dejó en el desarrollo de los noventa minutos la certeza de que ya estaba decidido a quien corresponderían las alegrías y a quien los sinsabores. Newell's Old Boys sólo apareció en la cancha en la última media hora de juego, cuando era tarde para enmendar anteriores errores. En definitiva, pues, queda como saldo un encuentro a tono, en cuanto a su nivel técnico, con el gris plomizo de la tarde invernal.

Lanús, que en determinados pasajes lució como bueno, patentizó lo que ya parece su mal crónico: la ineficacia de un quinteto ofensivo, que juega bien, que sabe llevar la pelota e hilvanar un avance desde el fondo del campo, pero que cuando llega al área rival, pierde la suficiencia para buscar un pase más o el toque sútil que siempre o casi siempre tropieza con la pierna de un defensor tenaz y afanoso. Porque fué evidente que los locales desde el primer momento contaron con todos los elementos necesarios para tener tarde de subidos halagos: una retaguardia firme y una línea media donde no se supo si admirar más a la tenacidad de Bendazzi, el despliegue de Guidi o las sutilezas de Nazionale. A tono con tal defensa estuvo, en un comienzo, la

vanguardia que, penetrante y ágil llevó complicados problemas a Masuelli. Todo esto hasta que Moyano elevó la diferencia a dos. A partir de allí, como por arte de magia, volvió a su inoperante despliegue de otras tardes, desperdiciando muchas oportunidades. Ello fué permitiendo el paulatino resurgimiento de los rosarinos que muy poco habían hecho ante tanta suficiencia. Sólo Griffa, valiente y arriesgado, y Ramaciotti, tesonero y hábil, fueron dilatando las amarguras que se cernían peligrosamente y permitiendo el afianzamiento de Boveri y Coronel, que pronto estuvieron a igual altura, dando así apoyo a un quinteto que mostró la defección de los entrealas, demasiado atrasados y sin poder aprovechar la manifiesta peligrosidad de Yudica y Nardiello, en especial este último, que fué problema de intrincada solución para Beltrán. Pese a todo Lanús siempre conservó la primacía, por cuanto su defensa cumplió y los delanteros, remisos en el remate, supieron retener la pelota, aun incurriendo en el nuevo error de olvidar por largos minutos a los punteros.

De cualquier manera, a pesar de la falta de codicia de su ataque, está demostrado que los granates constituyen una fuerza sólida y muy respetable.

Tal tónica se mantuvo hasta que Nazionale obtuvo la tercera conquista como indicando a sus delanteros el camino que debían seguir aprovechando lo difícil que resultó a los guardavallas controlar el esférico demasiado pesado. Desde ese momento Lanús se dió

MERITOS Y CONQUISTAS

Luego de esta conquista de Moyano el quinteto ofensivo local perdió la peligrosidad inicial. Masuelli, vencido, observa la trayectoria de la pelota al igual que Cejas, que va celebrando el halago de a poquito.

●

Como corolario de una descollante labor, Nazionale tuvo la satisfacción de consolidar el triunfo de Lanús. Fué un remate magnífico en su dirección y potencia que anuló al arquero Masuelli, que nada pudo hacer.

por satisfecho y permitió que Newell's Old Boys comenzara a dominar el medio campo y fuera llevando paulatinamente la acción al adversario. Nació, así, imprevistamente, el duelo entre hábiles defensores y atacantes que, dando el todo por el todo, se acordaron tarde de vender a alto precio la derrota. Esa media hora final fué suficiente para demostrar lo que pudo ser el encuentro, que recién en las postrimerías quiso congraciarse con la buena técnica. Pero ya no había tiempo, y sólo quedó como un relámpago en un firmamento obscurecido por los nubarrones. ◆

LANUS	**3**
NEWELL'S OLD BOYS ...	**1**

Cancha: Lanús

Juez: Wilbraham.

LANUS: Alvarez Vega; Pratto y Beltrán; Bendazzi, Guidi y Nazionale; Fernández, Daponte, Cejas, Reynoso y Moyano.

NEWELL'S OLD BOYS: Masuelli; Griffa y Coronel; Boveri, Ramaciotti y A. Etcheverría; Nardiello, Belloti, Bernardo, Picot y Yudica.

Goles en el primer tiempo: Reynoso a los 4' y Moyano a los 15'.

Goles en el segundo tiempo: Nazionale a los 13' y Nardiello a los 40'.

BRILLANTE

Platino y Oro 18 Kts.

JUEGO: ALIANZAS DE ORO 18 k. MACIZAS Y SELLADAS, SOLITARIO ORO 18 K., ENGARCE DE PLATINO CON REGIO BRILLANTE EN ESTUCHE A

$ 2450.-

CONCEDEMOS CREDITOS

Palmieri hnos.
SOCIEDAD ANONIMA - BUENOS AIRES
LAVALLE ESQ. MAIPU - AV. DE MAYO 917

AVENIDA Av. DE MAYO 917
CONSTITUCION BRASIL 1050
AVELLANEDA Av. EVA PERON 117
EVA PERON CALLE 7 N.º 705
ROSARIO SAN MARTIN 829
MENDOZA Av. SAN MARTIN 1543

REMITA ESTE CUPON
Sres. PALMIERI Hnos.
Casilla Correo 1292 - Bs. As.
Sírvanse remitir GRATIS CATALOGO
Nombre
Calle
Localidad
Provincia
F.C.
(7)

CINE EN RELIEVE

AL ALCANCE DEL AFICIONADO con el

CINESTEREO KERN-paillard

F-121

Aplicable a la filmadora BOLEX H-16, y adaptable a casi todos los proyectores, mudos o sonoros

OPTICA DE TOMA: Sistema binocular 12,5 mm. f/2,8, de foco fijo. Adaptador para el visor Octámetro. Tabla de profundidades de foco. Enfoca desde 1,20 m. hasta Infinito.

OPTICA DE PROYECCION: Objetivo especial Kern-Paillard, 20 mm. f/1,6. Pantalla metalizada. Anteojos polarizadores para los espectadores.

SOLICITE DEMOSTRACIONES sin compromiso

INTERIOR. Compre como en la Capital. Solicite catálogo gratis.

Casa América
Depto. Cine - Foto
Av. DE MAYO 959 - Bs. As.

GIMNASIA HALLO LA FISURA Y TRABAJO SOBRE ELLA

Por Héctor Sáenz Peña

Las mallas realzan la belleza de esta escena que maestra a Grillo arremetiendo. Este reemplazó técnica con vigor, corriendo ello aparejado al desorden que imperó en el quinteto de los rojos.

Tuvo intervenciones espectaculares y plásticas el arquero Gerónimo, un valor sólido en Gimnasia. La organización superior de sus líneas dió a éste un triunfo muy halagador frente a Independiente.

UNA doble satisfacción obtuvo Gimnasia y Esgrima frente a Independiente: la de derribar el difícil escollo que le taponaba su ascenso en la tabla, y además el hacerlo en cancha de éste, donde Independiente no perdía desde 1953. Agrégase a semejantes halagos, el hecho de haberse adjudicado los dos puntos merced a una labor sumamente estimable en valores técnicos, especialmente por las augurales perspectivas que se le abren. Además, había sido Gimnasia el último visitante ganador en ese campo...

Su delantera, en efecto, evidenció valores de ponderación: jugó con rapidez, decisión y, por momentos, con belleza. Sin floriturras, eso sí, más respondiendo a exigencias técnicas que, cuando son respetadas, adornan cualquier partido. Por ejemplo, si juegan armónicamente los cinco hombres, abriendo el juego asiduamente, resulta agradable, y en el caso de "Gimnasiá" —como le gritan los adictos—, sumamente provechoso. Con ese sistema, obligó a Independiente a respetar la formación defensiva en el "uno a uno", y con ello pudo advertirse dónde estaba el punto flojo.

La fisura fué Emilio Varacka, presa fácil para los desplazamientos de Pentrelli —sin que aquél fracasara rotundamente—, de modo que, llegado el momento oportuno —en el segundo tiempo, cuando la desorganización ofensiva de Independiente lo permitió—, se machacó sobre ese sector, produciéndose a la postre el desbande determinante de los dos goles gimnasistas.

El partido se jugó a mucha velocidad y un tanto desordenadamente, porque al principio ninguno de los ejes medios marchaba y el

Un preciso centro de Bustos propició la entrada exitosa de Papa, quien reveló una vez más su oportunismo. A esa altura se habían producido declives en la defensa de Independiente, perdiendo de esta manera su equipo el dominio.

Loiácono llegó a esta posición en off-side y su gol, naturalmente, no fué válido. En general, el piloto estuvo acertado, contando con Martínez como eficaz armador de la táctica que utilizó su equipo.

GIMNASIA Y ESGRIMA	2
INDEPENDIENTE	0

Cancha: Independiente

Juez: Elliot

GIMNASIA Y ESGRIMA: Gerónimo; Ambrosi y Olivero; Schandlein, Cortiñas y Smargiassi; Pentrelli, Papa, Loiácono, Martínez y Bustos.

INDEPENDIENTE: Abraham; Barraza y Mousseque; Britos, J. Varacka y E. Varacka; Micheli, Gatti, Bonelli, Grillo y Cervino.

Goles en el segundo tiempo: Papa, a los 9'. y Pentrelli (penal) a los 32'.

apoyo no era, por lo tanto, muy efectivo. Después se asentó José Varacka, hasta ser el mejor valor de su equipo, pero decayeron su hermano y el morochito Britos; enfrente suyo, si bien Cortiñas no engranó, hubieron dos halves espléndidos y entonces, la delantera, más capaz en la emergencia, contó con el empuje más óptimo.

Explícanse de esta manera los méritos del ganador, en tanto que las imperfecciones de Independiente ocurrieron, principalmente, según queda dicho, en el quinteto de ataque. Le faltó resolución a los centrales, aunque Gatti hizo lo posible por cumplir el trabajo que habituamente desarrolla Cecconato, y Grillo pretendió suplir su ingenio con dinamismo. Estuvieron pálidos los punteros, sobre todo Michevli, aparentemente nervioso, sin que sostuviera su accionar, inicialmente sugestivo Cervino.

Hubo instantes del primer tiempo en que Independiente tuvo mayores oportunidades de gol, sobre todo en un remate de Gatti, precioso chutazo que Gerónimo sacó magistralmente. Pero en el segundo, el afán por ordenar hizo que nadie se entendiera. Varacka, el eje medio, tuvo en sus manos esa misión pero la incomprensión de los atacantes le hizo malograr muchos esfuerzos, desmoronándose con ello todas las últimas posibilidades de Independiente.

Queda perfectamente establecido, entonces, que la victoria de Gimnasia fué legítima y merecida. Contó con un terceto posterior expeditivo y seguro y con halves excelentes, elevándose Smargiassi al mayor sitial de la cancha; en cuanto a la delantera, hábil en el aprovechamiento del cumplidor Pentrelli, halló un piloto inteligente en Loiácono y un conductor de calidad en Martínez, visible orientador de esa búsqueda paciente de la fisura buscada.

Fué de penal el segundo gol de Gimnasia, logrado por Pentrelli; más que casualmente, fué por instinto que Mousseque manoteó la pelota en una jugada que es posible no llevara peligro alguno.

sea TECNICO en REFRIGERACION

y este verano gane mucho dinero !.

prefiera el más eficiente

TALLER ESCUELA

único en el país con talleres de reparaciones propios.

3 *meses de estudio* con amplia práctica personal sobre 30 equipos abiertos y blindados, familiares y comerciales, le capacitarán profesionalmente.

¡se lo garantizamos!..

y le extendemos su

DIPLOMA DE TECNICO

y CARNET PROFESIONAL

nuestros precios

Curso completo personal $400

Curso por correspondencia comprendiendo 20 MAGNIFICAS LECCIONES CON 300 PAGINAS $ 300

FACILIDADES DE PAGO

GRATUITAMENTE!

tendrá nuestro asesoramiento permanente

sólo es necesario

SABER LEER y ESCRIBIR

estamos en el Once!..

TALLER ESCUELA

REFRILEX

Inscripta en el Registro de Enseñanza Privada del Ministerio de Educación.

MATHEU 257 - T. E. 48-0421

NOMBRE .....

DOMICILIO .....

LOCALIDAD .....

M.D.

FRENTE AL ÉXITO CALAMAR UN GOL PARA EL RECUERDO

Por Alejandro Yebra

LAS primeras intervenciones riesgosas de Carrizo y un remate potente que dió en uno de los postes del arco "millonario", signaron las características iniciales del match clásico de Núñez entre Platense y River Plate. Indudablemente, el dueño de casa había salido a jugar a todo vapor y, tras el desconcierto que en esos momentos cundió en las filas visitantes, pasó a dominar, sino en forma ostensible, con la suficiente holgura como para insinuarse el mejor team de los dos. El sexteto defensivo de Platense era por entonces una fuerza sólida, bien plantada y dispuesta siempre al esfuerzo supremo; su delantera, un resorte armónico, que sin llegar a brillar por su espectacularidad iba consiguiendo, paulatinamente, una superación efectiva sobre una defensa oponente con gruesas brechas en su estructura colectiva.

Respecto a lo que vale una buena defensa, tenemos ya una opinión formada. Sabemos que además de cuidar con celo y eficacia singular sus posiciones, puede respaldar y hasta empujar la acción de su quinteto ofensivo con destino al área del gol enemigo. Y que suele tener éxitos significativos esa labor aguerrida y pujante, lo ha dejado demostrado el sexteto calamar una vez más.

A partir de los 15 minutos del período inaugural, Maldonado y Cívico, por un lado, o sea en el medio campo, Doval y Molina, cuidando las puntas, se bastaron para que Cozzi, y aún el propio Menéndez, tuvieran muy poco que hacer. River era, por lo visto, una fuerza inconclusa; amagaba "armarse" pero se quedaba en promesa. Así se fueron sumando minutos hasta que Sayago, con un gol de gran oportunidad, puso justicia en el marcador.

En contraposición con la actuación local, la línea media de River mostraba deficiencias colectivas. Particularmente, Sola no hubo logrado hasta casi el comienzo del segundo tiempo, ubicarse en la cancha. Por ahí pasaban los muchachos "calamares" rumbo a las mallas defendidas por Carrizo. Entonces sí, este arquero, bien secundado por Mantegari y Venini, hizo proezas admirables. Descolgó pelotas imposibles y estuvo seguro en las intervenciones de corta trayectoria, porque es innegable, también, que los ágiles locales anduvieron por espacio de muchos minutos merodeando los tres palos riverplatenses.

Al no mejorar Sola e insistir Platense en la ofensiva, la delantera "millonaria" se fué desdibujando poco a poco. Walter Gómez no era el conductor avezado y oportuno que conocimos; Sívori, pese a su voluntad y calidad, no hacía olvidar a Labruna, y Prado, acaso el mejor, estaba más dedicado al nexo con su defensa, (que era también una manera de contrarrestar el dominio del adversario) que a cumplir funciones ofensivas. Quedaron así los punteros sin apoyo formal, con el consiguiente alivio de los defensores locales. Platense creció sobre los últimos minutos y ya, al final, una infracción que para muchos fué penal, terminó con un tiro indirecto que llevó angustias ciertas a Carrizo.

◆

Lo ocurrido en el período complementario, desde el punto de vista técnico, no agrega mucho en favor de River, aunque es visible que el partido, en general, bajó en brillo y calidad.

Pero estaba visto que el once "millonario" luchaba firmemente por defender su título de invicto, el primer puesto y la posibilidad de obtener definitivamente el trofeo Arnoldo Watson Hutton, des-

Desde la punta derecha ha servido Murúa un centro largo luego de superar a Hernández. Carrizo ha conseguido interceptar parcialmente y Sayago, que entraba velozmente, con un shot corto abrió el score.

He aquí el gol para la historia. Walter Gómez, en jugada genial, ha dejado atrás a media defensa "calamar" y desde un ángulo muy difícil vence a Cozzi en un recio remate.

Tras el gol de Walter Gómez una avalancha en las tribunas adictas a River Plate. Cede la alambrada y el partido se suspende. Todos tratan de solucionar el inconveniente.

de hace años en disputa con su tradicional rival de barrio.

Sola, era ya otro hombre. Mejor colocado, más sereno, comenzó, junto a Puissegur, a apoyar con mayor frecuencia a sus delanteros. Y así fué que a los 12 minutos, una genial jugada de Walter Gómez, terminó en un gol para el recuerdo. Recibió el centrodelantero un pase de Sívori; frente a él estaban Dobal y Maldonado. Los dos defensores quedaron atrás; Gómez siguió avanzando hacia la izquierda; amagó entonces una media vuelta y en plena carrera ensayó un esguince que desconcertó a Menéndez y al propio Dobal que ya estaba otra vez en acción. El piloto de River mantuvo el control de la pelota y ya sobre la línea del corner —en ángulo muy cerrado— tiró fuerte y justo, venciendo a Cozzi. Así quedó sellado el empate.

Claro que también entonces comenzaron los inconvenientes. El entusiasmo que despertó el gol visitante, hizo que una avalancha desatada detrás del arco de Cozzi, hiciera ceder la alambrada. Invasión de público a la cancha y partido suspendido por espacio de casi 15 minutos. Luego volvió la normalidad y en seguida Platense retomó el control del juego.

Empero, River se mantenía con firmeza. El juego se tornó intenso y las cargas del local incisivas y continuadas. Carrizo volvió a brillar con atajadas estupendas. Pero... Otra vez inconvenientes.

Corrían 30 minutos de juego. Muruá sirve largo un centro; carga Berazza para cabecear en momentos que sale Carrizo y contiene. Y ahí un incidente. El arquero "millonario" aplicó un puntapié al delantero "calamar" y el árbitro sancionó penal. Tiró Sayago, y convirtió. A partir de ese momento menudearon las acciones inarmónicas. Platense cuidando ventajas; River tratando de lograr el empate. Las tribunas visitantes comenzaron entonces a mostrarse hostiles. En la cancha, entre los jugadores, perfecta normalidad. El clima tribunero se hizo más tenso y cuando faltaban cuatro minutos para que expirara el plazo reglamentario, el árbitro suspendió el partido por falta de garantías.

Platense ganaba por dos tantos contra uno de River, y en verdad que lo hacía con toda justicia. Inclusive merecía algo más. El Tribunal de Penas dirá el resto. No obstante, debemos reconocerlo, presenciamos en Núñez una mala tarde del hasta entonces puntero absoluto del campeonato y gallardo invicto. ◆

PLATENSE	**2**
RIVER PLATE	**1**

Cancha: Platense.

Juez: Barfield.

PLATENSE: Cozzi; Dobal y Menéndez, Maldonado, Cívico y Molina; Muruá, Báez, Berazza, A. López y Sayago.

RIVER PLATE: Carrizo; Venini y Hernández; Mantegari, Sola y Puisegur; Vernazza, Prado, W. Gómez, Sívori y Loustau.

Goles en el primer tiempo: a los 20', Sayago.

Goles en el segundo tiempo: W. Gómez, a los 12'; y Sayago, a los 31' (penal).

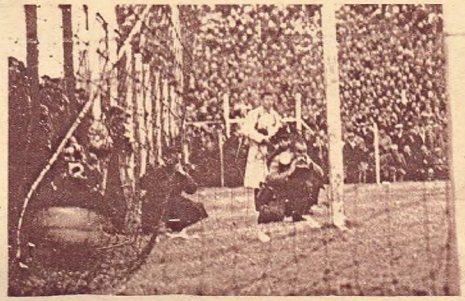

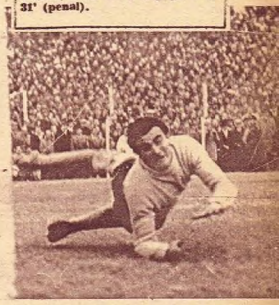

Carrizo agredió a Berazza dentro del área. El árbitro cobró la infracción. Tiró Sayago, fuerte y esquinado, y dejó sin chance al arquero millonario. Platense se colocó así en ventaja. Después de esta jugada privó un clima de nerviosidad.

Apoyado por Iglesias, Germinaro, en enforzada intervención, malogra uno de los pocos intentos locales que llegaron hasta su valla. Pué una lucha deslucida.

EQUILIBRIO ABSOLUTO

Por Hugo del Riel

CONSTITUYE punto menos que una quimera descubrirle cualidades a esta lucha, porque los equipos actuaron con escasa armonía y yerros evidentes. Ambos ataques se llamaron otros tantos defectos que hubo en Chacarita Juniors y en Vélez Sársfield y sus desempeños denunciaron con harta frecuencia una vacilación tras otra y una inoperancia rotunda. Este factor adverso a la bondad de todo espectáculo, contribuyó a que la puja, deslucida y de tono indiferente, no disfrutase de la emoción ni la jerarquía que se le presumió.

Dentro de tan flaca fisonomía, los diez delanteros, que en ocasiones parecieron ausentes de la cancha, aparecieron desdibujados en su faena por mérito de la generosa ductilidad de las defensas. Porque lo real es que en este partido, como en tantos —mal que le pese a la tan estoica hinchada—, la tarea defensiva resultó muy superior a la astucia y a las propiedades tácticas de los forwards. Para colmo de culpas, hubo que soportar, además del atolondrado ajetreo acá y allá y de esa severísima marcación

TABLA DE POSICIONES

EQUIPOS	Pts.	Js.	Gl.	El.	Pl.	Gv.	Ev.	Pv.	Gf.	Gc.
River Plate (x)	14	8	4	1	—	2	1	—	15	9
Boca Juniors	14	9	4	—	—	2	2	1	20	12
G. y E. de Eva Perón	11	9	3	—	2	1	3	—	15	12
Independiente	11	9	3	1	1	1	2	1	15	12
Racing	10	9	2	2	—	1	2	2	15	11
Lanús	10	9	4	1	—	—	1	3	15	12
Vélez Sársfield	10	9	2	2	—	1	2	2	11	10
Estudiantes de E. Perón	9	9	3	—	1	1	1	3	15	17
N. O. Boys	8	9	3	1	1	—	1	3	14	14
Chacarita Jrs.	8	9	2	1	2	1	1	2	18	19
San Lorenzo	8	9	1	2	1	1	2	2	11	12
Tigre	7	9	3	1	—	—	—	5	11	16
Rosario Central	6	9	2	1	1	—	1	4	14	15
Huracán	6	9	—	2	3	2	—	2	16	19
Platense (x)	5	8	1	1	1	1	—	4	11	18
F. C. Oeste	5	9	1	3	1	—	—	4	10	18

(x) Partido suspendido.

PROXIMA FECHA A JUGARSE EL 17-7-55

F. C. Oeste-Chacarita Jrs.; Huracán-Lanús; N. O. Boys-Independiente; G. y E. de Eva Perón-Platense; River Plate-Estudiantes de Eva Perón; Tigre-Rosario Central; Racing-San Lorenzo y Boca Jrs.-Vélez Sársfield.

Antes que Barreiro logre su propósito, Allegri, que destacó durante el cotejo la seguridad de sus quites, aleja aquí un peligroso centro de Rodríguez. El equilibrio de las fuerzas selló un resultado equitativo.

de hombre a hombre, un score en blanco. Y por si ello resultase poco, la casi total inactividad de los arqueros, muy pocas veces exigidos, desde que los atacantes "no llegaron" y tampoco probaron con asiduidad ni con buena puntería los remates al arco. Tuvimos, en suma, una lucha sin contienda ofensiva, uno de esos cotejos capaces de adormecer al espíritu más vehemente o de sacar de sus casillas al del ánimo flemático.

Cabe reconocer, con todo, según va dicho, que halves y zagueros, por la severa vigilancia que establecieron, resultaron los verdaderos y tibios héroes de la jornada, a despecho de cuanto reclamó infructuosamente la tribuna: goles y soltura de movimientos ofensivos, sin cuyos acicates —parece obvio señalarlo—, el fútbol pierde su más expresiva belleza gráfica.

CHACARITA JUNIORS ..	0
VELEZ SARSFIELD	0

Cancha: Chacarita Juniors

Juez: Ventre

CHACARITA JUNIORS: Goldbaum; Molinari y Ferrero; Pegnotti, Montero y Moreno; Rodríguez, Barreiro, Ravelli, Campana y Busico.

VELEZ SARSFIELD: Germinaro; Iglesias y Allegri; Ovide, Ruiz y García; Sansone, López Espinosa, Conde, Zubeldía y Manzi.

Vélez Sársfield, entretanto, se exhibió como una fuerza más equilibrada y soportó la presión adversaria con dotes de mayor calidad y sobriedad. Sus delanteros se movieron menos que los de Chacarita, pero fueron sus maniobras, asimismo, más veloces y menos complicadas. El team de San Martín, sin llegar a decepcionar totalmente, se condujo con sostenido entusiasmo, aunque con desordenados recursos de hostigamiento. Por lo demás, una y otra retaguardia, como ambas líneas medias, actuaron niveladas en una común energía y suficiencia, en un proceso en que ninguno mereció perder ni triunfar, tal fué el equilibrio del juego y de las declinaciones. ◆

Goldbaum resulta esta vez quien se emplea para contener un tiro largo de Ruiz. Ambos arqueros trabajaron muy poco.

PRODUCTO SAS DE CALIDAD

PARA TODO DEPORTE LAS MEJORES PELOTAS

LA CRIOLLA
PARA FUTBOL
BASKET BALL
WATER POLO

LA CRIOLLA
PARA RUGBY
CAZADORA
VOLADORA

LA CRIOLLA
PARA PATO
AL CESTO
VOLLEY BALL

LA CRIOLLA
PARA HOCKEY
SOFT BALL
HAND BALL

LA CRIOLLA

... preferida por buena y por CRIOLLA!

PIDALAS EN TODAS LAS BUENAS CASAS DEL RAMO

PARA TODO DEPORTE USE RODILLERAS *ZEUS*

SUANSPORT S.R.L.

Capital: $ 1.500.000

DIRECTORIO 5315 BUENOS AIRES

Por César De Madrid

ESTUDIANTES resultó más práctico

LA característica principal de la confrontación en que Estudiantes derrotó a Tigre por ajustada diferencia, resultó la movilidad intensa que tuvieron las acciones. El público se retiró satisfecho de haber asistido a un espectáculo en el que todos los protagonistas cumplieron su obligación con decidido entusiasmo. No importó que en ocasiones —varias veces como consecuencia del mal estado que presentó la cancha—, no se pusieran de manifiesto sobresalientes condiciones de técnica, porque bastó el coraje y la voluntad para que el espectáculo tuviese verdadera atracción. En los desplazamientos veloces y en el peligro que como resultado de ello se arrimó a las dos vallas celosamente custodiadas, la lucha tuvo una de sus mejores expresiones.

Estudiantes mostró una mayor penetrabilidad y entendimiento en su línea delantera. Tigre, en cambio, gobernó el juego y actuó casi constantemente en campo contrario, pero se apoyó en la acción individual de sus forwards, que señalaron como defecto principal la falta de acción colectiva. Así los defensores del equipo ganador vieron facilitada su tarea. En cambio los tigrenses debieron intervenir con más frecuencia y a fondo porque a su frente se advertía el visible entendimiento que asistía a una delantera codiciosa, que arrimó asiduamente el peligro a la valla de Rugilo.

El uno a uno con que concluyó la primera etapa fué justiciero. Dentro de aquellas características, los merecimientos habían sido parecidos y justificaban esos guarismos. Pero luego, en el complementario, con una cancha que la lluvia había tornado pesada y dificultoso el desempeño ágil de los hombres, Estudiantes hizo sentir visiblemente el peso de su acción, entendimiento y juego de conjunto. Tigre siguió confiando en la acción individual. La defensa continuó bien plantada, decidida y conjurando situaciones de riesgo. Mas, como queda dicho, Estudiantes, hacia la mitad del período, inclinó el resultado de manera decisiva a su favor: se colocó en ventaja de tres a uno. Tigre no se entregó por eso. Siguió bregando, achicó la diferencia hasta el mínimo, y si su táctica hubiera tendido hacia el juego de conjunto, acaso pudo obtener otro resultado. Pero, siguiendo siempre la característica apuntada, resultó justo y merecido el triunfo de Estudiantes, con la virtud de ajustarse también los números al desempeño cumplido por los equipos

Sobre los 35 minutos de la primera etapa se produjo la apertura del score. Quaglia fué quien derrotó a Rugilo, uno de los más altos valores que presentó el conjunto visitante.

ESTUDIANTES	3
TIGRE	2

Cancha: Estudiantes

Juez: Turner

ESTUDIANTES: Gioffré; Casanueva y Silvero; Garcerón, Urriolabeitia y Mogaburu; Scialino, Quaglia, Rolando, Molina y Rugeri.

TIGRE: Rugilo; Cardoso y Bores; Gianserra, Brunetti e Hidalgo; Chirico, Méndez, Burgos, Aguilar y Bellis.

Goles en el primer tiempo: Quaglia a los 35' y Burgos a los 36'.

Goles en el segundo tiempo: Rolando a los 24', Molina a los 26' y Burgos a los 28'.

Casi sucesivamente Estudiantes consiguió sus dos últimos goles. Este con el que cerró la serie, correspondió a Molina. El ganador impresionó por su mejor acción colectiva.

RACING guapeó lindo en Rosario

Por Cipriano Roldán

Remate de Massei, que fué valor del equipo rosarino. Distribuyó bien el juego y además mostró evidente peligrosidad. También se destacaron en Central los halves Ducca y Zoff.

Junto con Domínguez, fueron Dellacha y García Pérez las columnas fuertes de Racing. Merced a su gran actuación la "academia" salvó un punto.

LA propia actuación brillante del conjunto local valoriza el desempeño sencillamente estupendo de la defensa de Racing, que fué, a la postre, el principal gestor de este empate de Arroyito. El dominio de Central fué ostensible y por momentos la acción de sus delanteros rebasó las compuertas de la línea media visitante, al extremo de ubicarse muchas veces frente a Domínguez con posibilidades de éxito. Pero, según lo hemos visto, tras esas compuertas, acaso no muy sólidas, alzó la vieja "academia" de Avellaneda una pared infranqueable: Domínguez, Dellacha y García Pérez.

Estas palabras pueden sintetizar lo ocurrido. Lo cierto es que el obstinado bregar de la delantera rosarina, bien respaldada por una defensa que no tuvo mucho trabajo —evidentemente, el quinteto visitante no mostró mayor peligrosidad—, se estrelló prácticamente contra una pared. La que formaron esos tres gigantes del área. Así fué casi todo el partido, salvo algunas muy esporádicas cargas de la delantera blanquiceleste, que mostró, pese a estar muy controlada, algunos chispazos de calidad.

Hasta que se lesionó Massei, al chocar con Cap, o sea cuando se cumplía media hora de juego, el control de las acciones estuvo a cargo de los hombres del team casero. Ducca y Zof, en el medio campo, eran "patrones" absolutos, mientras que el nombrado Massei, complementado por la peligrosidad de Mottura, llevaba permanente inquietud hacia la valla defendida por Domínguez. Pero éste, a veces, y Dellacha y García Pérez, en otras, se las arreglaban para desbaratar todas las intentonas rosarinas. El grito de gol fué ahogado en repetidas ocasiones por la labor descollante de estos tres hombres en una tarde extraordinaria. Los últimos minutos, en cambio, repuntó Racing en su nivel de juego y allí el partido se hizo movido e interesante, aunque siempre predominando Central.

Reanudado el partido, volvió el local a la ofensiva. Massei —que entró nuevamente cuando se llevaba jugado un minuto de este período— puso en apuros a Domínguez y en seguida una acción providencial salvó al arco de Racing, ante un shot de Vilariño. La pelota, en situación apremiante, rebotó sucesivamente en Domínguez y Dellacha y luego en el travesaño, alejando posteriormente al córner el citado back. Fué ésa la jugada más emotiva del partido y acaso la situación más difícil para la visita.

Al promediar la etapa se observó una nueva levantada en el rendimiento de Racing. Los entrealas retuvieron un poco más la pelota y ello le dió merecido respiro a la defensa. No obstante, duró escasos minutos esa situación, porque nuevamente Central retomó el dominio de las acciones. Y otra vez la extrema defensa visitante volvió a lucir con aptitudes sobresalientes. Tanto que ellos —así lo reconocieron todos— se habían ganado este meritorio empate.

Digamos finalmente que el partido no dejó de interesar en ningún momento y que, si bien puede aceptarse que los hombres de Central debieron emplear con mayor frecuencia el remate al arco, en vez de abusar en las combinaciones, la lucha que se planteó con los defensores de Avellaneda hizo que se protagonizara un espectáculo ciertamente vivaz, en el que, gallardamente, el visitante salvó un valioso punto. ◆

ROSARIO CENTRAL	0
RACING	0

Cancha: Rosario Central.
Juez: Lamolina.
ROSARIO CENTRAL: Tissera; Biagioli y Cardoso; La Rosa, Ducca y Zoff; Gauna, Mottura, Massei, Vilariño y Santos Oliveira.
RACING: Domínguez; Dellacha y García Pérez; De Vicente, Cap y Sivo; Corbata, Maschio, Angelillo, A. Rodríguez y Cigna.

Varias situaciones de apremio pasó la valla de Racing. Entonces, el trío posterior debió apelar a sus mejores recursos para salir airoso frente a un adversario que avanzó mucho.

Haga fútbol

CON PELOTAS "SPORTLANDIA" AL CUADRADO

REDONDITAS COMO BOLITAS!

FABRICA SPORTLANDIA SOC. ANON. - DNE. MITRE 2279 - T.E. 47-0325

VIRUTAS de la semana

RELOJ

Faltaba un minuto en Nueva Chicago y Calandria hizo el gol del triunfo. Calandria, más que canora..., con hora.

ERRADO

El número 11 de la tercera de San Isidro fué conducido por A. Ferrao y el tango entró último. Con BOY FE... el jockey anduvo en su F... ERRAO.

TRABALENGUAS

Fin de semana trágico para los invictos. En segunda perdió Tiro Federal; en primera "B", Argentinos Juniors, y en primera "A", River. Y aunque de este partido faltaban minutos, los hinchas de Platense salían cantando el domingo este estribillo: —Ya pueden llorar a mares — que aquí no somos otarios — y ahora son "millonarios" — y nosotros "calamares"...

INVERNAL

—En San Lorenzo pudo jugar Benegas, pero SABA nones.
—A juzgar por el frío, SABA... ñones.

"DENTRE"

En la primera de San Isidro llegaron los cuatro competidores al disco en el mismo orden en que fueron cotizados. Entonces los catedráticos pensaron que se daba la lógica. En la segunda carrera también corrieron cuatro, pero ganó el menos cotizado de todos. En ambos casos ganó Parodi. Con él, en la primera los catedráticos se pararon, en la segunda los largó parados. La cátedra, engolosinada al principio cuando le devoran la PILDORITA, tuvo que soportar en la segunda el BOFETON.

PESOS

Montaño y Portaluppi, scorers de Huracán con 4 goles cada uno, hicieron el domingo uno cada uno y dieron el triunfo a Huracán. Los rosarinos han perdido una buena ala, pero Newell's y Central sacaron por ellos en su oportunidad bastantes... "del ala".

VARIANTE

De los mejores scorers, sólo Pentelli y Rolando mejoraron en la tabla. Cucchiaroni no "sopó" y Masse no llegó a siete. Tiene no... más "set".

ULTIMA

En la quinta del sábado, que ganó Timocracia, —triplete de Parodi—, hubo una competidora que hizo honor al nombre. ESTELA... siempre atrás.

VENCEDOR

Final reñido el de la cuarta de San Isidro. Pero EL CENTINELA no se durmió.

PUNTERO

Aunque Tiro Federal perdió su título de invicto, continúa primero. No pudo vencer a Los Andes..., pero sigue en la cumbre.

BREVERIAS

- *Los que acertaron la fija de LINGOTE se llenaron de oro.*
- *Le jugaron mucho a la que ganó, ENMASCARADA no lo fué tanto.*
- *El Chanqui corrió poco. Es que en esa carrera había mejores cartas.*

RAIMUNDO GARCIA, nuevo as del tablero

Por Carlos E. Guimard

UN meritorio triunfo ha obtenido en el Torneo Nacional de Selección Raimundo García, quien fué el vencedor del primer campeonato juvenil Juan Perón, que organizó la Fundación Eva Perón. La circunstancia señalada tiene una significación profunda, pues revela la enorme importancia que tiene el trabajo de difusión en los jóvenes de las distintas ramas del deporte. Es natural que el estímulo deba tener a la larga su recompensa. La calidad se sustenta con el número. Y es necesario abrir los ojos para continuar en esta senda, que es la única que nos reportará esperanzas futuras en esa tarea de ir reemplazando los hombres que se alejan del tablero, sea por la edad, por fatiga u otros motivos.

García es el más joven de los participantes en la selección que realizó la Federación Argentina para clasificar a los valores que se incorporarán, en carácter condicional, al próximo campeonato argentino. En este torneo intervinieron inicialmente 45 aficionados, divididos en grupos, pasando 10 a disputar la final. Se trata de un examen de competencia muy severo y en el que la victoria proyecta el porvenir del que la obtenga, siendo notorio que la mayoría de ellos —lo dicen los antecedentes — refirma su capacidad. La excepción fué Oscar Panno, quien sin lograr el mérito de la clasificación por este camino dió razón a su valía con triunfos resonantes.

La carrera de Raimundo García es fecunda. Se inició y ascendió hasta la primera categoría del club en el Jaque Mate, donde escaló las categorías inferiores con asombrosa facilidad. Estudioso, inquieto siempre por conocer las líneas más modernas, pero alentando un espíritu de lucha y combatividad acorde con sus años, se destacó con su juego plástico, tanto que, sin desdeñar el tono posicional, guarda latente su intención por atacar. Por ello no extrañó su triunfo en el campeonato juvenil Juan Perón. Hizo una pausa en el campeonato argentino juvenil que ganó Schweber, quien, es curioso, no alcanzó a superar las preliminares de esta selección. Ahora ha retomado el sendero familiar del éxito. No sin razones firmes Oscar Panno lo indicó hace años como el joven más habilitado para seguir esos pasos. En el segundo puesto figuró Jorge Behrensen, de River Plate, un valor de calidad que postergaba su debut en el campeonato. Con más experiencia, y por ello más cuidadoso, se perjudicó con varios empates, aunque igualmente las posiciones no hubieran variado.

En el tercer lugar entró Constante Abolsky, de Nueva Argentina, de actuación conocida y sobresaliente en la mencionada entidad. Comenzó bien, pero declinó en la parte final luego de perder con García. Es necesario templar el ánimo en la lucha. Su juego es espectacular, pero se resiente cuando la posición impone obligaciones defensivas.

Gaspar Soria, de Mar del Plata, pasa también a la categoría superior. Sobresalió en Mar del Plata, y tras otras experiencias logró su propósito. Necesita mayor preparación teórica para sacar provecho de sus aptitudes tácticas.

Es un grupo fuerte el que asciende. Jóvenes valores animados del más firme anhelo de progreso. Sería muy interesante que no se descuidaran y, comprendiendo las exigencias de la nueva categoría, mantuvieran esta inquietud, estudiando y estudiando. ✠

EL SENSACIONAL DUELO DE BOTVINNIK - RESHEVSKY

Tal cual lo anticipamos, el resultado del match entre la Unión Soviética y Estados Unidos, que se disputa en la Sala de los Sindicatos, en Moscú, favorece ampliamente al poderoso equipo local, que en esta ocasión supera su actuación última de Nueva York. El margen esa de 12½ contra 3½ al término de las dos primeras ruedas. Por cierto abrumador. Empero los norteamericanos están contentos. ¿Motivos? Pierden, sí, catastróficamente, pero Samuel Reshevsky, el diminuto y genial maestro que venció en dos matches a Najdorf, logrando la corona simbólica de campeón de la zona occidental, ha derrotado en la primera rueda al campeón mundial Miguel Botvinnik, empatando el cotejo de la segunda jornada.

Esto es lo más importante, para ellos. Por largo tiempo ansiaron este encuentro de Reshevsky con Botvinnik. Y se dilató hasta hoy. La trascendencia del match individual es grande. Y grande es su resonancia internacional. El mundo sabe que los norteamericanos, lógicamente, deben perder cuantas veces se enfrenten con los soviéticos. Lo que dudaba era, eso sí, que el titular del mundo pudiera imponerse a Reshevsky. Esto sin asignarse ventaja a uno u otro, lo que implica un reconocimiento de la paridad de fuerzas. ¿Ganará Reshevsky? ¿O Botvinnik, sabedor de lo que está en juego, reaccionará para empatar o ganar aún el match? Esta es la incógnita en el mundo del ajedrez. Porque de perder Botvinnik esto revelaría que la corona que ha defendido ante Smyslov y Bronstein está vacilante.

en todo triunfo automovilístico hay 2 valores indiscutidos

El Volante y el MECANICO

Capaz de resolver cualquier falla del motor al instante

¡Decídase!

Ud. Puede ser un Experto Técnico en Motores

siguiendo los cursos de Instituto Americano de Motores (personales o por correspondencia) que tratan la práctica en forma perfecta y completa, respondiendo a la MODERNA TECNICA para ser un TECNICO MECANICO PERFECTO

ENSEÑANZA EN CLASE O POR CORRESPONDENCIA

¡GRATIS!

RECIBIRA UD. ESTE VALIOSO JUEGO DE HERRAMIENTAS

y todo el material indispensable para hacer la práctica profesional, quedando todo de su propiedad, junto con las valiosas lecciones enviadas.

INSTITUTO AMERICANO DE MOTORES

SANCHEZ DE BUSTAMANTE 877 - Bs. AIRES - (Rep. Arg.)

FILIAL EN EL URUGUAY – SAN JOSE 1013 – MONTEVIDEO

MANDE HOY ESTE CUPON

Ruegole quiera remitirme a vuelta de correo, GRATIS Y SIN COMPROMISO ALGUNO DE MI PARTE, su folleto "Un consejo que puede significar su porvenir"

NOMBRE Y APELLIDO _____

CALLE _____ N° _____

LOCALIDAD _____ PROV. _____ F. C. _____

M.D.T. 7605

INDEPENDICESE!

Hágalo Con SODA!

LA MAQUINA **"BRAVO"** PRODUCE:

240 sifones por hora a un costo de $ 0,30 la doc. lo que Ud. paga $ 4.-

CON LA DIFERENCIA SE PAGA LA MAQUINA Y LOS SIFONES

Se entrega con 200 sifones grabados con su nombre y gas carbónico

ELECTRICA, FUNCIONA TAMBIEN A MANO

FACILIDADES DE PAGO

IDEAL PARA: PEQUEÑAS FABRICAS

RESTAURANTES, ALMACENES, CLUBES, CONFITERIAS, BARES, PENSIONES, ETC.

Sifones, cabezas, cajones, etc.

ENTREGA INMEDIATA

SOLICITE FOLLETO

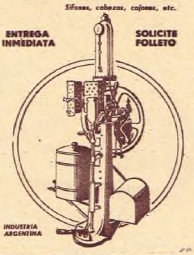

INDUSTRIA ARGENTINA

H. SANCHEZ BRAVO

COMERCIAL E INDUSTRIAL

LOS PATOS 1800 - T.E. 26-3894

ALTURA ENTRE RIOS Y CASEROS - Bs. Aires

LLENE Y ENVIE ESTE CUPON

Nombre y apellido .....

.....

Calle y N° .....

Localidad .....

Provincia .....

Orbe

estudie dibujo en COLORES!

CON EL MODERNO Y SENSACIONAL SISTEMA

Maine Color

1er Y UNICO CURSO DE DIBUJO TOTALMENTE EN COLORES QUE LE HARA GANAR FAMA Y DINERO.

UN DERROCHE DE COLORIDA BELLEZA QUE GUSTA A GRANDES Y CHICOS.

FACIL DE RETENER!..

FACIL DE APRENDER!..

Y FACIL DE REALIZAR!

Clases personales y por correspondencia.

MAINE

ACADEMIA ARGENTINA DE DIBUJO

LARREA 1430 BUENOS AIRES

gratis

MESA DE DIBUJO para comodidad de nuestros alumnos y fantástico equipo profesional.

Sr. Director: Solicito gratis y sin compromiso los folletos explicativos en colores. "La fama y la fortuna al alcance de todos" y "Revelando secretos".

NOMBRE .....

DIRECCION .....

LOCALIDAD .....

PROVINCIA ..... F.C.N.

N.L.G.

ENVIE ESTE CUPON

El arquero visitante Nanzer resultó el mejor hombre de su equipo. Aparece deteniendo en gran salto junto a un ángulo, mientras su compañero Bosich corre en su ayuda atento a la acción de aquél.

CAYO

EL ULTIMO INVICTO DE PRIMERA "B"

Por Raúl Baliari

PESE a llevar la iniciativa durante la mayor parte del encuentro, no pudo Atlanta quebrar la firme defensa opuesta por Unión. Careció el conjunto local de una línea delantera capaz, ya que se advirtieron peligrosas vacilaciones, tanto en la labor de conjunto como en la individual. Y la falta de un hombre que pusiera orden en los ataques y encauzara los avances, facilitó la labor de la defensa santafesina, en la que descolló por sus brillantes intervenciones Nanzer. Durante la primera parte del encuentro el juego fué parejo, pero siempre se insinuó más peligroso Atlanta, que perdió varias oportunidades para sacar ventaja. Una de ellas a los 28 minutos, al sancionar el árbitro un tiro penal por falta de Prestifilippo a Ricardi. Tiró Messone y detuvo en gran forma Nanzer.

Luego de esta jugada se notó una reacción de Unión, cuyos delanteros fueron constantemente apoyados por Bosich. Empero la defensa local respondió bien, en especial su zaga, que cumpliendo la doble misión de defensa y ataque prodigaron constante juego a sus ágiles. Tal firmeza le permitió a Atlanta recuperar nuevamente la iniciativa. Sin embargo al insistir en el juego de alto facilitó las intervenciones de los defensores visitantes.

LAS POSICIONES

	J.	G.	E.	P.	Gf.	Gc.	Pts.
Argentinos Juniors	10	7	2	1	21	10	16
Quilmes	10	7	–	3	22	16	14
Atlanta	10	5	3	2	25	18	13
El Porvenir	10	6	1	3	19	14	13
Témperley	10	5	3	2	25	15	13
Unión	10	5	3	2	19	13	13
Nueva Chicago	10	4	3	3	17	14	11
Sp. Dock Sud	10	5	1	4	26	19	11
Talleres	10	4	3	3	18	18	11
Colón	10	3	4	3	11	11	10
Bánfield	10	2	5	3	23	24	9
Sarmiento	10	2	4	4	11	14	8
Excursionistas	10	3	2	5	18	26	8
All Boys	10	2	3	5	13	20	7
Almagro	10	1	4	5	17	28	6
Arg. de Quilmes	10	1	4	5	13	21	6
Def. de Belgrano	10	1	4	5	7	12	6
Central Córdoba	10	–	5	5	11	23	5

entre los que se destacaron Bosich y Mieres.

El segundo tiempo se inició con Unión en el ataque, mas pronto retomó Atlanta la iniciativa y contratacó con bríos provocando varias situaciones de apremio para el arco de Nanzer, que se lució en difíciles intervenciones.

Pasado los primeros 20 minutos, el partido decayó por completo y se hizo enredado y falto de interés. A los 22 minutos se puso en ventaja Atlanta por intermedio de Ricardi y casi de inmediato se restableció la igualdad. A partir de allí el partido no sólo siguió decayendo, sino que cambió por completo su fisonomía, pues abundaron las acciones bruscas. Prosiguió el juego con continuas interrupciones hasta que el árbitro reunió a los veintidós jugadores y los llamó al orden. Así pudo reanudarse el encuentro hasta su terminación, y en lo que restó del mismo no hubo jugadas de interés, por lo que el resultado final no sólo fué un premio para Unión por su excelente labor defensiva, sino también un castigo para los locales, que no supieron hallar el camino del gol.

La nota sobresaliente de la fecha disputada resultó la derrota del puntero Argentinos Juniors frente a Colón. El partido se jugó en Santa Fe y fué reñido e intensamente disputado, consiguiendo el triunfo los locales por la mínima diferencia, despojando así a su vencido del título de invicto.

Pese a su derrota continúa Argentinos Juniors al frente de las posiciones, aunque, claro está, disminuyó su ventaja sobre el segundo, que es ahora únicamente Quilmes. Este conjunto venció merecidamente a Sp. Dock Sud en un atrayente encuentro mientras que Temperley, que empató con Banfield, retrocedió al tercer puesto, que comparte con Atlanta, Unión y El Porvenir.

Con motivo de la visita de los equipos de primera división profesional al interior, la próxima fecha de primera "B" se jugará el domingo y ofrece los siguientes encuentros: Talleres v. Excursionistas; Central Córdoba v. Colón Argentinos Juniors v. Nueva Chicago; Almagro v. El Porvenir; Argentinos de Quilmes v. Banfield; Temperley v. Quilmes; Sp. Dock Sud v. Atlanta; Unión v. All Boys y Defensores de Belgrano v. Sarmiento.

Nuevamente ha tomado la punta entre los goleadores el eficaz centro delantero de Nueva Chicago, Calandria, que logro un tanto frente a Almagro, en tanto que Fazzolari, con quien compartía el primer puesto, quedó relegado al segundo lugar. En los puestos inmediatos continúan Cerioni y Avio, de Quilmes, y Panzzuto y Trigilli, de Argentinos Juniors. ◆

Pese a atacar menos, los avances del once santafesino resultaron de peligro para el arquero Rocha, quien debió intervenir en varias oportunidades para conjurar el peligro, como en la escena que registra la presente foto.

La ineficacia del ataque local resultó mayor ante la buena labor de la defensa del equipo de Unión, a la que vemos en acción ante un centro de Messone que será rechazado por Prestifilippo con golpe de cabeza.

GRATIS

¿EN QUE MES HA NACIDO UD.?

Su carácter, personalidad, las amistades que le son propicias, los trabajos que le convienen iniciar, sus entretenimientos y deportes favoritos, las piedras y números favorables, el modo como puede corregir sus defectos, etc., los hallará explicados. ¿EN QUE MES HA NACIDO UD.? ESTE LE INDICARA COMO LOS ASTROS NOS GUIAN. Envíenos nombre, apellido, dirección bien claro, DIA, MES y AÑO de nacimiento lo obtendrá UD. GRATIS COLABORANDO con nosotros por intermedio de nuestro CARTON-PROPAGANDA. Adjunte $ 1.50 para gastos a:

CASA INCAICA
C. CORREO Nº 3 — SANTA FE

GANE DINERO
MUESTRAS GRATIS de CAMISAS
ESCRIBIR A:
DELL SAN MARTIN 933 — Bs. As.

CINTURA ELASTICA de 20 cms.

BANDA ELASTICA con hilado de GOMA "PIRELLI"

Como los buenos, no "aprisiona" en las piernas.

TALLES 1 al 5

Si su proveedor no lo tiene pregunte a

CALZONCILLO ANATOMICO

KIWI

Fábrica y Administración
ELVIRO CUADRADO
Av. BRUIX 4677-87-T.E. 67-1931

Facilita los movimientos.

INDUSTRIA ARGENTINA

FABRICANTE DE LOS FAMOSOS PANTALONES DE BAÑO "KIWI"

En su Nuevo Envase...

SUS VIEJAS AMIGAS

PECOL aplicado de noche para pecas, granos, barritos. Deja el cutis limpio y aterciopelado.

CUTIPECOL ANACARADA aplicado durante el día tonifica y embellece el cutis.

PARA SU BELLEZA

CREMAS
PECOL y CUTIPECOL
ANACARADA

LABORATORIOS WOSCO ALBERTI 684 Bs. As.

Para Embellecer de Ud.
PIEL
ECZEMOSALVA
medicamento eficaz
Pida en farmacias
Laboratorios WOSCO Alberti 684 B. A.

GRATIS...
Bandoneón, Acordeón, Guitarra, etc., fácilito y envío a cualquier parte del interior del país, para el estudio por correo o personalmente.
SISTEMA FACIL, RAPIDO Y PERFECCIONADO
Clases personales todos los días de 9 a 21 horas
Envíe 20 ctvs. en estampillas mencionando este aviso y recibirá condiciones a vuelta de correo.
Venta de ACORDEONES-BANDONEONES, VIOLINES GUITARRAS, etc., nuevos y de ocasión.
SOLICITE CATALOGO ILUSTRADO
TALLER DE AFINACIONES y COMPOSTURAS

INSTITUTO MUSICAL **DITIFECI**
CASEROS 2658 • Buenos Aires

DINERO
MUESTRAS GRATIS DE CAMISAS
ESCRIBA A:
M. CHARON - RAMOS MEJIA F.N.D.F.S.

TENIS

Nuevo campeón en Wimbledon. Tony Trabert, el gran jugador norteamericano cumplió una extraordinaria labor en el curso del último torneo de Wimbledon, una de las más importantes justas mundiales del calendario tenístico, obteniendo finalmente el gran galardón de manos de la realeza inglesa. Es imposible hacer suposiciones aventuradas, pero dos hechos facilitaron indudablemente —aunque es imposible decir que decidieron— el que Trabert se llevara los codiciados laureles: por un lado, la sorprendente derrota del australiano Ken Rosewall en las semifinales frente al dinamarqués K. Nielsen; por otro lado, el campeón del año pasado, Jaroslav Drobny, mostró desde un comienzo del torneo estar fuera de forma, y el juego que opuso a Trabert en los cuartos de final, fué en verdad lamentable; en esta ocasión el actual campeón se impuso por 8-6, 6-1 y 6-4. Y ya estamos en el asunto, no podemos negar que otro fuerte jugador desaparecio del campo antes de lo que se esperaba, cuando el australiano Lewis Hoad, rival peligroso, fué eliminado en los cuartos de final por el norteamericano Budge Patty, quien a su vez fué eliminado en las semifinales por el mismo Trabert. Nielsen, que cumplió una meritoria performance al llegar a la final, sorprendiendo a todos los entendidos, no logró oponer a Trabert una verdadera resistencia más que en un solo set, el segundo; en los otros dos Trabert se impuso con facilidad, siendo el resultado final el siguiente: 6-3, 7-5 y 6-1.

También es campeón de Wimbledon, en los singles para damas la señorita Louise Brough, norteamericana, que venció en un encuentro difícil y violento, en la final, a su compatriota B. Fleitz-Baker por 7-5 y 8-6. Vale la pena señalar además que Louise Brough llegó a la final de dobles mixtos acompañando al argentino Enrique Morea. En el torneo juvenil correspondió la victoria al inglés M. P. Hann, que en la final del mismo se impuso en dos sets de extraño desarrollo al sueco J. E. Lundquist: 6-0 y 11-9.

En los dobles mixtos, la pareja Morea-Brough logró un significativo triunfo en las semifinales al imponerse en tres sets, el primero de los cuales les fué desfavorable, a la fuerte pareja australiana Neale Fraser-Sreyl Penrose, por 7-9, 6-4 y 6-4. Este triunfo los llevó en la final a enfrentar a los dos más destacados jugadores del mundo en la especialidad de dobles mixtos: los norteamericanos Vic Seixas-Doris Hart. Esta pareja ya se adjudicó el título de Wimbledon en 1954, obteniendo ahora el de 1955 al derrotar a Morea-Brough por 8-6, 2-6 y finalmente el sets decisivo 6-3.

Por último digamos que en la categoría de dobles para damas la pareja formada por las inglesas A. Shilcock-A. Mortimer conquistaron el título, venciendo en dos sets en la final a sus compatriotas S. Bloomer y P. Ward por 7-5 y 6-1. En cuanto a los dobles para caballeros, en la final, los australianos Lew Hoad y Rex Hartwig vencieron a sus compatriotas Ken Rosewall y Naele Frazer por 7-5 y 6-4. Una vez más, los australianos demostraron que son casi imbatibles en el juego de equipo.

SEMANA DEPORTIVA MUNDIAL

(Especial para MUNDO DEPORTIVO)
(Exclusivo de la Agencia France Presse)

POR ALAIN GUERN

CICLISMO

España cuenta con un nuevo campeón. Se trata de Antonio Gelabert, quien se impuso en el 54º Campeonato de Ciclismo de fondo sobre carretera, cubriendo los 229 kilómetros de la prueba en 6 horas, 38 minutos, 49 segundos. José Escolano, que llegó segundo, cubrió la distancia en 6 horas, 40 minutos, 8 segundos, logrando el tercero, José Sera, marcar el mismo tiempo.

También en París se realizó un interesante match ciclista en el velódromo de Parc des Princes, de París, donde el francés Louison Bobet, campeón del mundo sobre carretera, enfrentó al italiano Fausto Coppi. Veinte mil espectadores asistieron a este encuentro que finalmente resultó un empate, adjudicándose cada uno dos victorias. Coppi se impuso en el kilómetro lanzado contra el reloj en 1' 8", superando por un segundo al campeón del mundo. Bobet ganó a continuación la prueba de velocidad con una rueda delante del italiano. En el encuentro de persecución, Coppi superó a Bobet fácilmente por 55 metros, y el campeón francés, que no pareció emplearse a fondo para defender su chance, fué intensamente silbado por el público. Por último, Bobet debía tomarse el desquite en la última prueba disputada sobre 5 kilómetros detrás de un "Derny" —ciclomotor—, a pesar de una magnífica actuación de Coppi.

Por último, refirámonos aún la Gran Premio disputado en Suiza, en la localidad de Le Luele, sobre una distancia de 224 kilometros, que dió lugar a la siguiente clasificación: 1º) Alfredo Pasotti (italiano), en 5 horas 54'40"; 2º) Padovan (italiano); 3º Meili (suizo); 4º) Pianezzi (suizo); 5º Schellenberger (suizo), todos con el mismo tiempo que el primero. Ferdinand Kubler, figuró en el octavo lugar.

Pero es indudable que la semana que acaba de terminar ha sido de espera y preparativos para la gran Vuelta Ciclista a Francia; que precisamente debe comenzar este jueves, reuniendo a las más grandes figuras del ciclismo europeo.

REMO

En las regatas internacionales de Henley, Inglaterra, se presentaron este año los remeros soviéticos, despertando interés por verlos confrontados con los destacados deportistas que se dedican a esta actividad en Estados Unidos y Gran Bretaña, especialmente. La curiosidad fué ampliamente satisfecha, ya que demostraron estar a la altura de los tradicionales campeones anglosajones, imponiéndose en forma altamente calificada en algunas pruebas. Es así que en la final por la "Steward Cup", el ruso Krylia Sovetov superó al inglés Laender por tres largos en 7 minutos, 40 segundos. También en la final de la importante prueba llamada "Silver Globets", los soviéticos I. Buldakov y V. Ivanov, superaron a los ingleses J. Gobbe y C. G. V. Davidge, por cuatro largos en 8 minutos, 30 segundos. Por su parte, los norteamericanos conquistaron un hermoso trofeo en la "Thames Cup", al vencer el equipo de Massachussetts al de

En Nurenberg, el atleta argentino Osvaldo Suárez compartió la primera colocación con otros dos competidores en una prueba sobre tres mil metros.

las Reales Fuerzas Aéreas por dos tercios de largo en 7 minutos, 21 segundos. También en la final de la Copa "Grand Challenge" obtuvieron un hermoso triunfo los norteamericanos cuando el equipo de la Universidad de Pennsylvania venció al de Vancouver, canadiense, por un tercio de bote en 6 minutos, 56 segundos. También un remero polaco, T. Kocerka, logró un magnífico triunfo en la copa "Diamond Scull", donde logró imponerse al inglés S. C. Rand por un bote y tres cuarto en 8 minutos, 33 segundos. Finalmente, los soviéticos volvieron a imponerse, esta vez en la prueba "Doble Scull", mediante Zhilin y Emchuk, sobre la pareja suiza de Vollmer y Keller, por medio largo en 7 minutos, 55 segundos.

BOXEO

Aún sigue en pie la discusión sobre la pelea en la cual el campeón de los livianos, Jimmy Carter, pedió su título mundial a manos de Wallace "Bud" Smith. Algunos comentaristas afirman a pie juntillas que el vencedor es el ahora ex campeón, sin embargo, aunque por escaso margen de puntos, al término de un combate violento, Smith fué declarado oficialmente campeón. No es la primera vez que atraviesa por esta contingencia Jimmy Carter. En verdad, es la tercera vez que lo desposeen de la corona, pero las otras dos veces logró recuperar el título en el encuentro de revancha. Esta vez, el contrato estipula también que al término de los noventa días Smith debe ofrecerle revancha a Carter. Veremos si el mecanismo funciona nuevamente. Indudablemente influyó en a victoria de Smith la energía de su acción en las postrimerías del encuentro, y el hecho de que Carter sufriera una herida en una ceja. Smith tiene 26 años, y ha ganado 48 peleas, 18 de ellas por K. O., habiendo perdido once encuentros. Una performance, como se puede apreciar, nada extraordinaria.

El pugilista Franco Camicchi ha sido proclamado campeón europeo de la categoría máxima después que le arrebatara el título al boxeador alemán Heinz Nehaus. El ex campeón consideró que perdió "por sorpresa". Exigió al día siguiente que se le concediera la revancha, y ante el asentimiento del flamante campeón, la reunión se llevará a cabo próximamente en Dortmund.

Por su lado, el campeón italiano Duilio Lei mantuvo su título de campeón europeo de los livianos al vencer por puntos a su compatriota Giancarlo Garbelli, en un combate realizado en Milán.

Gran reunión de boxeo en Marsella, donde en el combate principal el peso gallo francés Emile Chemama, logró un empate con el belga Jean Sneyers, ex campeón europeo de los plumas. La decisión favoreció ligeramente al francés, y Sneyers, en verdad, mereció el empate. El segundo combate de la jornada vió caer derrotado al belga Kid Dussart por K. O. en el tercer round frente al mediano francés Lous Trochon.

ATLETISMO

Nuevo récord mundial para los 3.000 metros con vallas. En Helsinki el finlandés Pentti Karvonen estableció para esa distancia la marca de 8 minutos, 47 segundos, 8|10, superando generosamente el récord anterior de 8'49" 6|10, que se hallaba en poder del húngaro Rosznyoi.

Mientras tanto, en Alemania, el fondista argentino Osvaldo Suárez llegaba en primer término junto con otros dos corredores, en una carrera de 3.000 metros realizada en el curso de la Competencia Internacional de Atletismo llevada a cabo en la ciudad de Nurenberg. Este triple empate fué cumplido por Suárez, Heinz Lauffer, de Alemania Occidental, y Gunther Havenstein, de Alemania Oriental, en 8'21" 2/10.

En la reunión de atletismo de Aldershot, Inglaterra, el británico Chris Chataway fracasó en su intento de superar el récord mundial de la milla, que se encuentra en poder del australiano John Landy con 3' 58". Chataway empleó 4 minutos.

Una magnífica performance es la cumplida por el recordman europeo de jabalina, el polaco Janue Siolo, en el curso de la "Espartaguilada Nacional" realizada en Praga. Con el tiro de 80 metros 7 centímetros logró la mejor marca en lo que va del año. En esta misma reunión, la atleta Viasta Svoboiva estableció un nuevo récord femenino checoslovaco de salto en largo con 5 metros, 71 centímetros, mientras que en la prueba de 5.000 metros el belga Gastón Reiff se impuso con 14' 30", delante del checo Vaclav Rudolf, no participando en la prueba ni Zatopek ni Ullisberger.

MISCELANEA DE LA SEMANA

—La uruguaya Fay Croocker se impuso en el Torneo Nacional Femenino de Golf en cancha abierta, con un premio de 7.500 dólares, logrando un score de 74 hoyos en la cuarta vuelta y un total de 289. La competencia tuvo lugar en Wichita, Estados Unidos.

—Se iniciaron los trabajos preparatorios de los Juegos Olímpicos del Mediterráneo, que tendrán lugar en Barcelona, entre el 16 y 26 de julio.

—El Gran Premio Automovilístico de Alemania, que debía disputarse el 31 de julio, contando para el campeonato mundial de conductores, ha sido anulado. Lo resolvió así el Automóvil Club de Alemania debido a que no podrán terminarse a tiempo las mejoras dispuestas para el circuito de Nurburgring con el objeto de aumentar la seguridad de las pistas. ◆

GIL
la motocicl
o,
tía
VE
en tiern
en el Gran Premio

En el circuito de Nuerburgring, que tiene 164 curvas - uno de los más difíciles de Europa - **GILERA** *conquistó otra* ***sensacional victoria*** *correspondiente al Campeonato Mundial de Motociclismo.*

1° GEOFFREY DUKE, con
Promedio: 130,900 km/h. (nue

¡Reciba el campeón efusivas felicitaci "Familia" GILERA

Ingrese Vd. también a la "Familia": reserve ya su GILERA G 150 tipo Sport!

GILERA
Argentin
Bdo. de Irigoyen 546 Buenos Aires

CAMISAS FINAS
AHORRE $$$
GRATIS
solicite muestras de telas. Venda entre sus relaciones, donde le haremos precios especiales por tres camisas
Pida detalles por carta.
TAMBIEN DISPONEMOS CAMISAS PARA DAMAS
"CASA DELL"
SAN MARTIN 933
Piso 2º — BUENOS AIRES

CIRUGIA ESTETICA
DEPILACION MEDICA
Dr. A. M. Rubinstein, Jefe de Cirugía Estética del H. M. de S. Martín.
CONSULTAS, PEDIR HORA
LARREA 786 — T. E. 47-6443 y 59-8846

Sintonice Radio El Mundo

DIO Y DIESEL
MECANICA
ACION, TORNO,
UJO MECANICO
Asegúrese un BRILLANTE PORVENIR, usted puede ser un buen RADIO-TECNICO o un BUEN ARMADOR, y ambas cosas a la vez. APRENDA RADIO y TELEVISION

diemos PRE-
N SU PRO-
con nuestro
tema de ENSEÑANZA POR CORREO.
o sus horas libres, haremos de USTED, un
CNICO EN LA MATERIA, ya sea en RADIO,
EXPLOSION, DIESEL, MECANICA AUTOMO-
O o DIBUJO MECANICO, que le permitirá
o dinero e independizarse trabajando por

lementos, herramientas y equipos necesarios
dio y la práctica en su casa, se los facilita-
amente GRATIS y quedarán de su propiedad.
REO:
ón de
Sono-
Diesel,
tomo-
Elec-
ación.
ánico.
nom-
ión y le remitiremos a vuelta de correo, GRATIS
mismo alguno de su parte, nuestro libro "EL SE-
EXITO" y "El Mecanismo de la Monte Humana",
mejor guía para su futuro.

Proveemos a los alumnos MOTORCITO DIESEL para el estudio

TITUTO TECNICO
SUD AMERICANO
ENSEÑANZA TECNICA
A 1680 Buenos Aires
rector E. Hillcoat, Vedia 1680, Buenos Aires.
rvase enviarme GRATIS su libro "EL SECRE-
EL EXITO", sobre su enseñanza.
.....
.....
dad ..... F. C. .....
M.O.2

En su nuevo Envase...

SUS VIEJAS AMIGAS

PECOL aplicado de noche para peces, granos, barritos. Deja el cutis limpio y aterciopelado.

CUTIPECOL ANACARADA aplicado durante el día tonifica y embellece el cutis.

PARA SU BELLEZA

CREMAS PECOL Y CUTIPECOL ANACARADA

LABORATORIOS WOSCO ALBERTI 2054 - Bs. As.

Para Enfermedades de la PIEL

ECZEMOSALVA

medicamento eficaz

Pida en farmacias

Laboratorios WONLO ALBERTI 2054 B. A.

GRATIS...

Bandoneón, Acordeón, Guitarra, etc., facilito y envío a cualquier parte del interior del país, para el estudio por correo o personalmente.

SISTEMA FACIL, RAPIDO Y PERFECCIONADO

Clases personales todos los días de 9 a 21 horas

Envíe 20 ctvs. en estampillas mencionando este aviso y recibirá condiciones a vuelta de correo.

Venta de ACORDEONES, BANDONEONES, VIOLINES GUITARRAS, etc., nuevos y de ocasión.

SOLICITE CATALOGO ILUSTRADO

TALLER DE AFINACIONES Y COMPOSTURAS

INSTITUTO MUSICAL DITIFECI

CASEROS 2658 • Buenos Aires

DINERO

MUESTRAS GRATIS DE CAMISAS

ESCRIBA A:

M. CHARON - RAMOS MEJIA F.N.D.F.S.

BUEN RUGBY Y JUSTA DIVISION DE HONORES

Por Ricardo J. Souza

Desde las formaciones sueltas fué desde donde el medio scrum de Belgrano, Pedro Felisari, tuvo la mayor tarea. La cumplió con la calidad que es habitual en él y originó buen número de corridas de sus backs.

una ex
curso d
bledon,
tes just
rio tenis
te el gr
la reale
hacer e
pero do
dablem
ble de
Trabes
laurele
dente
Ke
fre
por
pas
des
tar
que
tos
tab
can
y e
no
te
ant
do
val
los
me
ves
les
qu
ma
pr
no
ver
un
otr
fac
el

ble
la
tea
cue
fin
Bal
señ
uel
tos
rim
nil
gle
del
de
E.

E
Mo
tiv
im
ro
rab
na
nor
llev
dos
mu
bles
Vic
ia y
ble
ra
rea
te

P
cate
la

OTRO punto de ventaja ha sacado el Club Atlético San Isidro en la marcha del campeonato superior de rugby y ese avance no sólo lo debe a su triunfo del domingo sobre Curupaytí, sino que también al empate con que finalizó el cotejo más atrayente de la jornada y del que fueron protagonistas Belgrano Athletic y la Asociación Deportiva Francesa. Este último, comparte ahora el segundo puesto con Olivos, vencedor de San Isidro Club, en tanto que Belgrano tiene el tercero en condominio con Atalaya, que se rehabilitó en sus recientes derrotas imponiéndose a Hindú.

Los Matreros, que en esta temporada viene cumpliendo una promisoria campaña, continúa ascendiendo en el cuadro de valores donde se ha colocado sexto tras su nuevo triunfo, esta vez a expensas de Old Georgian. San Martín, por su parte, logró su segunda victoria de la temporada, alejándose más de los últimos puestos, en los que ha quedado San Isidro Club, vencido por Olivos y Club Atlético Rosario, que el sábado fué derrotado en su cancha por El Bosque.

Muy reñido se viene desarrollando el campeonato de segunda de ascenso. Porteño, que desde la fecha anterior está colocado en el primer puesto, lo mantiene a raíz de su triunfo del domingo sobre Banco Nación por 8 a 3. También quedó en el segundo lugar Gimnasia y Esgrima, a un punto de Porteño, por su halago a expensas de Y. P. F. por 3 a 3. Pero la trayectoria más notable la viene cumpliendo Pueyrredón con un avance sostenido hacia los primeros puestos, colocándose tercero a 2 puntos del líder tras haber vencido a Comunicaciones por 11 a 0 en la última fecha. Los Tilos, que derrotó a San Fernando por 6 a 5, está en el cuarto lugar, y en los siguientes Banco Nación, Y. P. F. y Comunicaciones.

Una buena demostración que tuvo alternativas recias, por momentos de juego abierto y sobre todo muy movidas, ofrecieron los primeros equipos de Belgrano —local— y el de la Asociación Deportiva Francesa. De esta mane-

LAS POSICIONES

	J.	G.	E.	P.	Pts.	Tf.	Te.
Club Atlético San Isidro	9	8	–	1	16	101	39
Asociación Deportiva Francesa	9	6	2	1	14	120	65
Olivos	9	6	2	1	14	86	58
Belgrano	9	6	1	2	13	118	65
Atalaya	9	6	1	2	13	84	45
Los Matreros	9	4	2	3	10	87	78
Pucará	9	4	1	4	9	93	72
Buenos Aires	9	4	1	4	9	67	65
El Bosque	9	4	1	4	9	45	68
Obras Sanitarias	9	3	1	5	7	64	54
Hindú	9	3	1	5	7	35	92
Curupaytí	9	2	2	5	6	58	84
Old Georgian	9	2	2	5	6	67	102
San Martín	9	2	1	6	5	51	96
San Isidro Club	9	1	1	7	3	54	76
Club Atlético Rosario	9	1	1	7	3	31	100

RAUL PESCE ES EL JUGADOR MAS EFECTIVO

Varios son los jugadores que se vienen destacando por su efectividad. Hasta antes de los partidos del domingo ocupaba el primer puesto, en ese sentido, el centro tres-cuarto de Atalaya, Enrique Fernández del Casal; pero Raúl Pesce lo venía siguiendo de muy cerca, y ahora es el full-back de la Deportiva Francesa quien ocupa la posición de líder con 49 puntos contra 48 de Fernández del Casal. El tercer lugar corresponde a G. Hartridge, de Los Matreros, con 40, cuarto está F. Elizalde, de San Isidro Club, con 39, y quinto, I. Cosas, de Pucará, con 36.

ra justificaron la crecida atracción que su confrontación había despertado en el ambiente y que, por otra parte, se apreció por la gran cantidad de público que asistió al encuentro, a pesar de la tarde destemplada.

El empate en 12 tantos fué a todas luces justo, por cuanto ninguno de los equipos dominó en forma ostensible como para hacerse acreedor a la victoria. Bien es cierto que los dos conjuntos tuvieron, en distintos pasajes de la lucha, algunas oportunidades de sobresalir en el tanteador pero, al no ser convenientemente aprovechadas por uno y otro, esto también sirvió para ratificar la división de honores.

La gran cantidad de tiros libres que fueron convertidos —seis en total— podría dejar la impresión de que el cotejo tuvo muchas infracciones, pero la verdad es que no las hubo y que aquella circunstancia se debió a la excelente dirección impresa a los remates. En este sentido se destacó el full-back de la Asociación Deportiva Francesa, que en la primera etapa convirtió tres penalty-goals, dos de ellos de muy difícil trayectoria.

El back de la Deportiva fué mucho más efectivo desde las formaciones fijas y line-outs, pero se vió superado por los forwards de su oponente en el juego suelto. Sin embargo, los delanteros de la Deportiva se lucieron en la conquista de un try, que fué trabajado exclusivamente por ellos, ya que la intervención del winger tres-cuarto Ricci fué únicamente de apoyo.

Por lo que hace al otro try del partido, tuvo el sello clásico de los hombres de Belgrano. Tras una apertura, Hughes ganó terreno y cuando no pudo seguir avanzando efectuó un pase al estilo básquetbol hacia Gahan que no venía apoyando, quien tras correr breve trecho entró al in-goal apoyando tackleado. En la conversión que siguió al try, Belgrano perdió la oportunidad de ganar el partido, al pegar la pelota enviada por Ella en uno de los parantes.

LA PROXIMA FECHA

Del programa correspondiente a la próxima fecha, sobresale el match que sostendrán el sábado, los equipos de Club Atlético San Isidro y Atalaya y que se jugará en la cancha del primero. Los demás partidos tendrán efecto el domingo, de acuerdo con el siguiente detalle:

A. D. Francesa v. Buenos Aires, en Ramos Mejía; San Isidro Club v. Belgrano, en Boulogne; El Bosque v. Olivos, en la ciudad Eva Perón; Obras Sanitarias v. C. A. Rosario, en Núñez; Los Matreros v. San Martín, en Morón; Hindú v. Old Georgian, en Don Torcuato; Pucará v. Curupaytí, en Burzaco.

La defensa de la Asociación Deportiva Francesa estuvo muy activa para frenar los penetrantes ataques de los tres-cuartos de Belgrano. Aquí vemos uno de los buenos tackles utilizados para tal fin por los backs.

CAMISAS FINAS

AHORRE $ $ $

GRATIS

solicite muestras de telas. Venda entre sus relaciones, donde le haremos precios especiales por tres camisas

Pida detalles por carta.

TAMBIEN DISPONEMOS CAMISAS PARA DAMAS

"CASA DELL"

SAN MARTIN 933

Piso 2º — BUENOS AIRES

CIRUGIA ESTETICA

DEPILACION MEDICA

Dr. A.-M. Rubinstein, Jefe de Cirugía Estética del H. M. de S. Martín.

CONSULTAS, PEDIR HORA

LARREA 786 — T. E. 47-6443 y 59-8846

Sintonice Radio El Mundo

Aprenda RADIO y MOTORES DIESEL

MECANICA AUTOMOTRIZ, AVIACION, TORNO, TELEVISION, CINE SONORO, DIBUJO MECANICO

Asegúrese un BRILLANTE PORVENIR, usted puede ser un buen RADIO-TECNICO o un BUEN ARMADOR, y ambas cosas a la vez. APRENDA RADIO y TELEVISION

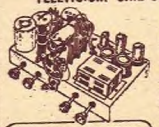

ARME APARATOS DE RADIO Y TELEVISION. Con 25 lecciones y en un mes, le enseñaremos a armar su propio receptor de RADIO y TELEVISION

A USTED podemos PREPARARLO EN SU PROPIA CASA, con nuestro moderno sistema de ENSEÑANZA POR CORREO.

Aprovechando sus horas libres, haremos de USTED, un verdadero TECNICO EN LA MATERIA, ya sea en RADIO, MOTORES a EXPLOSION, DIESEL, MECANICA AUTOMOTRIZ, TORNO o DIBUJO MECANICO, que le permitirá ganar mucho dinero e independizarse trabajando por su cuenta.

Todos los elementos, herramientas y equipos necesarios para el estudio y la práctica en su casa, se los facilitamos completamente GRATIS y quedarán de su propiedad.

CURSOS QUE ENSEÑAMOS POR CORREO:

RADIO: Técnica y armado. Reparación de receptores de radio. Televisión y Cine Sonoro. TECNICOS: Motores a explosión. Diesel. Mecánica automotriz. Torno. Electricidad. Aviación. Dibujo mecánico.

Provemos a los alumnos MOTORCITO DIESEL para el estudio

Envíenos su nombre y dirección y le remitiremos a vuelta de correo, GRATIS y sin compromiso alguno de su parte, nuestro libro "EL SECRETO DEL EXITO" y "El Mecanismo de la Mente Humana", que será la mejor guía para su futuro.

Nuevo edificio del INSTITUTO TECNICO SUDAMERICANO, con base para Helicópteros. Primero y único en Sud América. Toda una avanzada hacia el futuro

INSTITUTO TECNICO SUD AMERICANO

ENSEÑANZA TECNICA

VEDIA 1680 Buenos Aires

Sr. Director E. Hillcoat, Vedia 1680, Buenos Aires.

Sírvase enviarme GRATIS su libro "EL SECRETO DEL EXITO", sobre su enseñanza.

Nombre .....

Calle .....

Localidad ..... F. C. .....

M.O.2

MANDENOS ESTE CUPON HOY MISMO

Un caso clavado de salto: Mazzei, que tiene momentos buenos, y Ferpuzzi, que ante "Ame" estuvo algo flojo. "Defe" fué más consistente que el perdedor.

Con grandes valores del interior, Ferro Carril Oeste ha integrado un excelente equipo, bien entrenado y embocador. Boca Juniors también tiene visible potencia golera.

Antesala del paraíso

Por Héctor Villita

PARA un equipo de primera división de básquetbol, clasificarse para disputar el Campeonato Metropolitano de Básquetbol es algo así como alcanzar el paraíso, en este caso representado por el Luna Park, que siendo un centro de deporte profesional, suele ser escenario dilecto de las más memorables justas de este juego amateur, por la lamentable falta de un estadio exclusivo cuya construcción debiera ser encarada de una vez por todas. Seis son, como se sabe, los equipos participantes en ese magno torneo que en estos días ha comenzado a realizarse por tercera vez; y cuatro de esos conjuntos se inscribieron en el ya tradicional certamen por la Copa Pombar, que nuevamente organizó Institución Sarmiento, de Santos Lugares.

Ellos son: Platense y Sarmiento, de la Asociación de Bs. Aires, y Defensores de Santos Lugares y Ameghino de Sáenz Peña, de la Asociación Porteña, y, además, vecinos de la entidad organizadora. Durante la semana pasada se jugaron los siguientes partidos: Sarmiento superó a Talleres por 48 a 41; Ameghino a Sportivo Barracas, por 38 a 37; Sportivo Alsina a Barracas Juniors, por 49 a 42; Boca Juniors a Excursionistas, por 58 a 28; Ferro C. Oeste a Platense, por 72 a 54; y Defensores de Santos Lugares, primeramente a Independiente, 41 a 36, y después a Ameghino —el torneo es doble knock-out—, por 38 a 29.

"Defe" ha quedado, así, muy bien perfilado. Frente a Independiente hizo un partido interesante, que abrió promisorias perspectivas para su encuentro con "Ame", que si no está en una exacta línea de prestigio con el rival, protagoniza con aquél un verdadero clásico que, esto es muy triste, duele que el público de ambas instituciones no lo considere en su ámbito estrictamente deportivo para arrastrarlo a un tono discordante de estribillos ridículos que ningún bien hacen al prestigio de sus clubes. Acaso esta circunstancia haya influído, a lo largo de varios cotejos, para que el duelo Santos Lugares-Sáenz Peña resultara —como el sábado último— un manojo de nervios sin mayores relieves técnicos como espectáculo. En un clima tenso pero inoperante —el frío reagravó la situación—, Defensores tornó a expresar superioridad, bien que sólo por el conducto de la mayor experiencia para definir. Considerando que "Defe" se fué justo sobre los tres minutos, corresponde señalar que las cifras fueron exageradas, aunque difícilmente pueda discutirse el triunfo, por cuanto el vencedor tuvo una contundente eficacia mayor en la ejecución de tiros libres, a la inversa de Ameghino.

Los "medias largas" —podríamos decir hoy "los fundadores de las medias largas"—, con todo se sacaron de encima la carga de "la cuestión personal" y el peligro de Independiente. Y de paso se entonó para el "metro", en el que tendría que perfeccionar, se nos ocurre, los planteos de ataque, por momentos demasiado unilaterales. En cuanto a Ameghino, se mantiene en un tono discreto que tal vez pueda superar cuando recupere a su centro Proserpio, ausente en los dos compromisos de la Pombar. El dueño de casa, por su parte, ha cambiado director técnico: en el banco está Velázquez, su veterano jugador, de modo que su ataque ha sido confiado al largo Aldunate y los pibes Novoa y Luis Pérez. A Talleres le superaron con relativa soltura, pero es evidente que, por el momento, Sarmiento, si bien ha elegido acertadamente a los jóvenes y espectaculares aleros, se encuentra demasiado reducido a una velocidad sin otras sincronizaciones.

Platense dió la sorpresa de presentarse a jugar con su segunda, donde viene asomando un chico Lombardi y en la que vimos reprisar al chiquito Sánchez, que fué de Huracán. Gente nueva encontramos también en Boca. Los refuerzos ya anunciados le han dado a los ribereños una apreciable potencia de gol, que si se logra armonizarla con un buen planteamiento general, acaso dé más de una sorpresa cuando llegue el momento del torneo oficial. También gente nueva está puliendo Ferro Carril Oeste, que llegó a 72 puntos frente a Platense gracias a un "caño" respetable. Ahí encontramos al entrerriano Martínez, cuya piel atezada oculta los años, pero que está en hermoso estado atlético y va al gol sin desviarse ni hesitar; también al chico Murilla, más que atacando distribuyendo el juego; a Cabrera, como aquél de Santa Fe, todavía irregular en defensa, pero ya atinando a una media distancia muy seria, y Olivera —y siguen los santafecinos—, que en el puro ataque se manifiesta con lanzamientos precisos.

Tal vez la excesiva proximidad con el "metro" retaceara alguna proyección al torneo, pero con todo es menester recalcar que al menos para los tres vecinos, el torneo de Institución Sarmiento fué bueno para analizar y meditar a fin de sacarle provecho a la "antesala del paraíso". ◆

Lucha entre excelentes reboteros: Daglio, de Defensores, y Brizzola, de Ameghino. La copa Pombar es un torneo de buena organización.

VICTORIA PARA EL BUENOS AIRES

Por Adelmar R. Echeverría

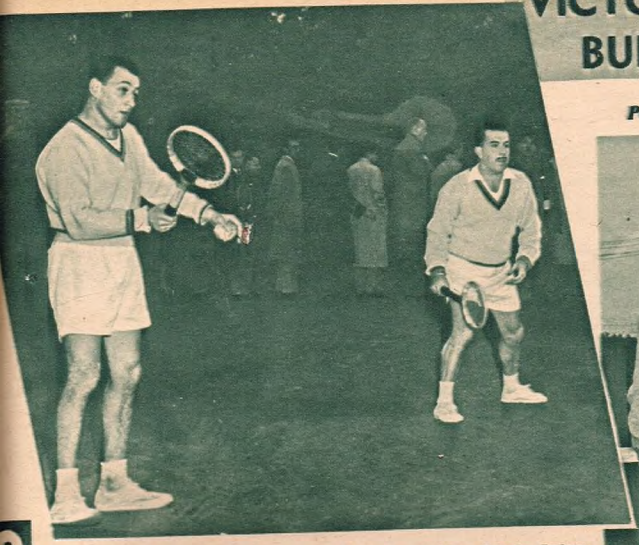

Salvador Soriano y Lothar Buding que ofrecieron una magnífica exhibición de sus aptitudes. El primero fué la mejor figura en el interclubes.

El dobles de San Lorenzo, formado por Ernesto Ríos y Raúl Ceriana, completó su serie de triunfos, pues no conocieron la derrota en 8 partidos.

SE jugó ayer en las canchas del campo municipal "Buenos Aires" el último partido de tenis correspondiente al campeonato de primera división interclubes que enfrentó a las representaciones del Buenos Aires y de San Lorenzo de Almagro. La espectativa por el resultado del cotejo había decaído en su totalidad debido a que Buenos Aires ya había logrado la conquista del título, pues San Lorenzo, por una sanción reglamentaria, sufrió la pérdida de tres parciales que lo alejaban de toda posibilidad, aun cuando lograra vencer por 3-0.

El equipo campeón alistó en los individuales a los hermanos Salvador y Eduardo Soriano, que tuvieron por adversarios a Lothar Buding y Horacio Ronco, respectivamente.

Estas fueron buenas demostraciones, ya que se realizaron lucidas jugadas, los errores fueron muy espaciados y principalmente en el primero de los partidos mencionados Salvador Soriano se mostró sumamente rápido y certero en la ejecución de todos los golpes. Atacó sobre la red logrando magníficos puntos con voleas bien colocadas y su juego de base fué profundo y colocado. Buding por su parte trató de mantener su ventaja inicial con colocaciones sobre las laterales y pudo salir airoso en muchas oportunidades. En la última etapa se colocó 4-1, pero nuevamente Soriano retomó la ofensiva, logrando cinco juegos consecutivos y con ello el match por 3-6, 6-2, 6-3 y 6-4.

Eduardo Soriano ganó prolongado partido a Horacio Ronco por 8/6, 2/6, 6/3, 6/8, 6/4.

San Lorenzo se impuso en el doble cuya pareja formada por Raúl Ceriana y Ernesto Ríos venció a la de los locales constituída por Italo Giacobino y Arturo Grimaldi por 3-6, 6-4, 10-8 y 9-7, lo que da claramente la idea de la intesidad de la lucha y lo reñido de las acciones. Ceriana y Ríos lograron así triunfar en sus ocho presentaciones a lo largo de todo el campeonato interclubes que ha finalizado.

◆

En la secretaría de la Asociación Argentina de Tenis se realizó la anunciada Asamblea, solicitada por varios clubes, con motivo de la aplicación del artículo 24 del reglamento que rige el campeonato por puntos.

Con la presencia de 20 delegados se inició la reunión, cambiándose diferentes puntos de vista sobre el particular, ya que por una parte se sostuvo la moción de decretar una amnistía a los clubes perjudicados, mientras que otra sostenía la rígida aplicación del reglamento. Sostenían los primeros que durante los últimos años no se habían cumplido estrictamente la aplicación del mencionado artículo, cosa que no prosperó, y finalmente, cerrado el debate, la votación nominal dió por resultado el triunfo de la moción que sostenía la aplicación del reglamento por 11 votos contra 9.

POSICION FINAL DE LOS EQUIPOS

	J.	G.	P.	S.	D.	Pts.
Buenos Aires	8	8	–	15	5	8
San Lorenzo de Almagro	8	7	1	11	8	7
Belgrano Atlético	8	5	3	9	5	5
Argentino	8	4	4	7	6	4
Banco Nación	8	4	4	10	1	4
Gimnasia y Esgrima	8	3	5	10	–	3
C. A. San Isidro	8	3	5	4	5	3
Olivos	8	2	6	5	4	2
Adroqué	8	–	8.	1	2	–

Las posiciones que detallamos en la tabla que antecede son la que ocuparon los equipos de acuerdo a su campaña en las canchas. Pero por motivos reglamentarios, sancionados con la aplicación del artículo 24 del reglamento de campeonato interclubes, San Lorenzo de Almagro fué declarado perdedor en su partido con C. A. San Isidro, en el que había vencido por 3-0. Por lo tanto hay que reducirle los tres parciales de su haber: dos individuales y un dobles. Gimnasia y Esgrima también sufrió la aplicación de una sanción similar en su partido con Olivos, que había ganado por 2-1, restándole a su haber los dos individuales. Olivos por su parte mantiene el dobles que ganó en esa oportunidad. Por lo tanto, Gimnasia y Esgrima queda situado en la penúltima colocación de la tabla, pues solamente totaliza dos puntos y 8 individuales, contra dos puntos y 9 parciales de Olivos.

El artículo 24 establece la obligatoriedad de los clubes de hacer entrega en la Asociación Argentina de Tenis la planilla correspondiente al partido disputado dentro de los tres días hábiles. La falta de cumplimiento implica la pérdida del partido y los parciales que pudiera haber ganado. Además, el otro equipo no se anota punto alguno, pero sí mantiene sus triunfos parciales.

Néstor Savino (61kg.200) mantuvo constantemente la ofensiva hasta producirse el momento favorable. Paredes (50kg.400), que aceptó por error la pelea corta, actuó en sistemática defensiva.

El mendocino cumplió su mejor labor en la vuelta inicial. Bloqueó bien, replicó con justeza e hizo marrar repetidas veces a Savino. Empero éste, siempre aplomado y sólido, se mantuvo en la iniciativa.

El árbitro, señor Avendaño, que dirigió bien el combate, aparece contando los diez segundos. Paredes, grogky, permanece de pie merced a su estado impecable. Le faltó algo de decisión al boxeador mendocino.

SAVINO MANTUVO SU LINEA

Por Ulises Barrera

LA cálida demostración con que los aficionados recibieron a Eduardo Lausse sobre el cuadrilátero del Luna Park, a su regreso de los Estados Unidos, prologó esta segunda edición, corregida y aumentada, del match que Néstor Savino y Osvaldo Paredes disputaron la temporada pasada sobre el mismo escenario.

Había sumo interés en la reaparición de Savino, ausente de los rings porteños desde aquella pelea cumplida hace cuatro meses, en que la derecha del español Algarabel selló sobre su tabique nasal la quebrada tarjeta de presentación de los profesionales del boxeo. Y todas las previsiones fueron confirmadas con los hechos. La pelea debía concluir antes del plazo estipulado.

Debemos consignar al respecto que quien más hizo por conferir un tinte categórico al desenlace fué el mismo Paredes. Savino no hizo otra cosa que remitirse a mantener su línea agresiva, imperturbablemente. Cada vez que sonaba el gong inicial de los rounds, avanzaba decidido, en busca del juego corto y amenazando constantemente con sus sólidos ganchos netos tanto al cuerpo como a la quijada de su adversario.

Al comenzar el encuentro y ante la ofensiva de Savino, el mendocino se desplazó con soltura, replegándose mediante pasos laterales que por momentos desconcertaron a su implacable perseguidor. Y sobre una derecha al cuerpo conectada por aquél, Paredes replicó con certeras izquierdas que llegaron a la cara, evidenciando que la ciudadela de su rival no se hallaba convenientemente guarnecida.

Savino, un poco lento, quizá por falta de ring, absorbió esos golpes que lo sorprendieron tres veces consecutivas, retrayendo algo su acción combativa. No obstante ello, siguió marcando el compás de las alternativas, merced a sus avances ininterrumpidos. Al finalizar esta vuelta, y en momentos en que los espectadores aplaudían espontáneamente la limpieza de otras dos precisas izquierdas en directo que Paredes ubicó en contragolpe sobre la cara de su oponente, se tuvo la impresión de que el flamante campeón de los livianos de Mendoza quería borrar con una exhibición de su boxeo ortodoxo la derrota que le infligiera Savino meses atrás.

Pero no fué así. Tal suposición quedó totalmente destruída a medida que transcurrían los asaltos. Ya en el segundo, en que el ganador acortó distancias resueltamente, el aparente dominio del cuyano fué diluyéndose en una actitud defensiva, que resultó inoperante en razón de que todas las energías eran empleadas en un sistemático juego de retroceso.

Savino trabajó con intensidad en el cuerpo, a partir de ese momento. Y sus envíos, vigorosos y bien dirigidos, obligaron al perdedor a refugiarse en las sogas. En esa posición alcanzó a replicar con directos cortos a la cabeza de Savino, que volvió a evidenciar una defensa muy vulnerable. Empero era éste quien se mostraba más afanoso.

Así transcurrieron seis rounds. El ataque, vigoroso y contundente, correspondía siempre al porteño, aun sin resultar demasiado concreto. Paredes, en cambio, sólo acreditaba su mayor ciencia pugilística, moviéndose como un torero ante los ímpetus del atacante y salvando el puntaje en base a sus inquietos golpes de izquierda, repetidos, quizá más abundantes pero carentes del vigor necesario como para certificar mayores aspiraciones.

El juego del zurdo cuyano fué excesivamente unilateral. Su derecha, que debió abrir el camino en jab, tal como promisoriamente lo vimos en los rounds segundo y quinto, partió en contadísimas ocasiones. Y su izquierda, que trabajó como un arlete, fué dirigida sólo a la línea alta. En la quinta vuelta, dos recios ganchos al cuerpo contuvieron a Savino, que con un gesto sugestivo demostró que, ante esos impactos, no las tenía todas consi-

DIRECCION, REDACCION Y ADMINISTRACION: RIO DE JANEIRO 300. T. E. (88) 1021 AL 1029. OFICINAS DE AVISOS EN LA DIAGONAL ROQUE SAENZ PEÑA 655. T. E. (33) 3515 AL 3519. PRECIO DE SUSCRIPCIONES: CAPITAL, INTERIOR, TODA AMERICA Y ESPAÑA: UN AÑO, 52 NUMEROS, $ 78.— ; SEIS MESES, 26 NUMEROS, $ 39.—; DEMAS PAISES: UN AÑO, $ 117.—; SEIS MESES, 26 NUMEROS, $ 58.50. NOTA: LAS SUSCRIPCIONES SE ANOTAN EN LA FECHA QUE SE RECIBA SU IMPORTE Y UNICAMENTE POR LOS PERIODOS INDICADOS EN LA PRESENTE TARIFA. — REGISTRO NACIONAL DE LA PROPIEDAD INTELECTUAL Nº 368.992. — CORREO ARGENTINO. — FRANQUEO a PAGAR CUENTA Nº 732. — TARIFA REDUCIDA. CONCESION Nº 4076.

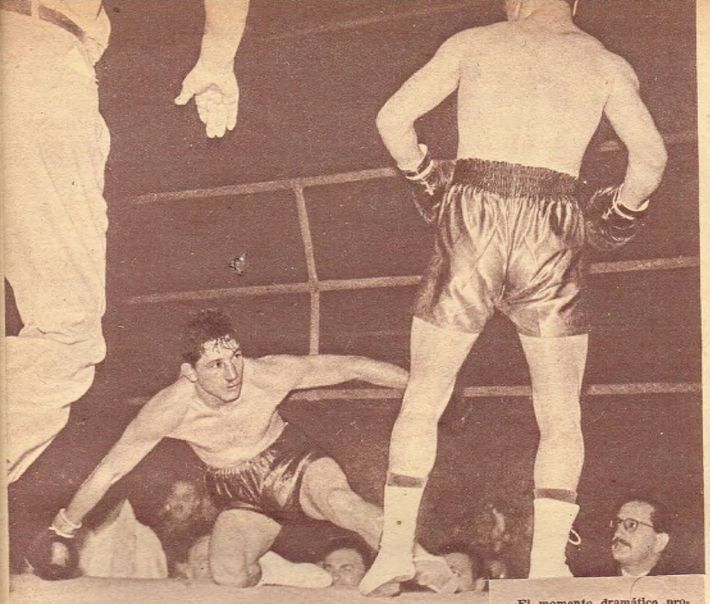

El momento dramático producido en el séptimo round a raíz de una seguidilla demoledora del vencedor. Paredes, que lució impecable estado atlético, recibió en ese round intenso castigo.

go. Paredes estaba allí ante un camino abierto, de inmejorables perspectivas, pero lo desechó. Y fué cediendo terreno ante el fuego graneado de su vencedor, siempre más empeñoso.

Eduardo Lausse, que el sábado regresó de los Estados Unidos, subió al ring antes del match de fondo en compañía de su director técnico, Tino Porzio. Una ovación premió la excelente campaña del zurdo.

Apenas planteada la lucha en la séptima vuelta, Savino imprimió a su ataque un ritmo violento, cuyo norte era sin duda la búsqueda de una definición terminante. Dos violentas izquierdas sacudieron a Paredes, que buscó refugio en las cuerdas abroquelándose con sus brazos en alto. Una nueva intentona de aquél fué bien contenida, tras lo cual el mendocino salió airosamente de su situación, merced a una sucesión de golpes cortos que Savino contestó con energía pero retrocediendo.

Las acciones volvieron a repetirse en otro extremo del ring y esta vez Paredes fué tocado por un fulminante gancho de izquierda en contragolpe que dió de lleno en su mentón. Sentido, con sus piernas tambaleantes, se jugó en un nuevo cambio de golpes. Pero Savino, que tuvo noción de la magnífica oportunidad que se le presentaba, arreció en su ofensiva, abrumándolo con una lluvia de golpes en gancho que llegaron a la línea alta.

Pese a lo crítico de la situación, Paredes logró salir del sitio, parándose en el centro del ring, para caer luego en clinch. Separados, Savino volvió a la carga con mayor vehemencia. Su rival pareció rehacerse levantando sus puños para bloquear los golpes pero entre ellos se filtró un upper cut corto que levantó su mentón y tras él un nuevo gancho que lo derribó. Paredes se había demoronado ya. Cayó de costado y al iniciar el árbitro la cuenta se reincorporó casi totalmente groggy, motivo por el cual el fatídico out llegó en momentos en que se hallaba recostado de pie contra el encordado.

Una ovación cerrada premió la conquista del vencedor, que con ella vuelve a traer sobre el tapete una cuestión que está envejeciéndose: su confronte con el campeón Alfredo Prada, único adversario que aparece ahora a la vista.

Savino ha rubricado una vez más todo lo hecho ya por él en orden a merecer la oportunidad de disputar la corona de los livianos. Sólo nos pareció que su reciedumbre necesitó de la cooperación del adversario, de su flaqueza, para concretarse. Por momentos marró en demasía y esa agresividad que lo caracteriza, si bien predispone a la admiración de los aficionados, lo muestra peligrosamente despreocupado por los recursos defensivos. Y ante un pegador como Prada, quedan planteados el interrogante y la perspectiva de una gran pelea. ◆

¡Pruébela... y se afeitará mejor!

Crema de Afeitar
KOLYNOS
Con 2 ingredientes especiales que suavizan la afeitada.

LOS ELEGANTES ARGENTINOS USAN CREMA DE AFEITAR
KOLYNOS

GIL prefirió seguridad antes que inspiración

Por Billy Kerosene

La izquierda del mendocino Cirilo Gil va a dar en pleno rostro del cordobés Luis Salinas. Se esperaba algo más de resolución en el ganador.

EL plástico y lindo boxeo del campeón mendocino Cirilo Gil, acompañando a la contundencia y decisión que mostrara en su combate con Alberto Ochoa el año pasado y frente a Juan Carlos Navarro más recientemente, hace que el público, que ha observado su gran calidad, le exija siempre un poco más en ciertos entreveros.

Es indiscutible que Cirilo tiene un perfil más para galán cinematográfico que para hacérselo achatar a castañazos, y como es lógico, se lo cuida un poco. Cuando la batalla adquiere un ritmo desordenado y el rival lo embiste peligrosamente —tal el caso de Luis Salinas— como para perjudicarlo de un cabezazo, el de la tierra del sol y el vino, sufre una especie de "calambre", se dedica a analizar las proyecciones de un "casual" golpe de cabeza, y entonces atempera su espíritu guerrero, se diluye en fintas y recurre a prudentes prácticas defensivas en base a esquives, amarradas y bloqueos.

Ya lo habíamos visto el año pasado en un combate con el sanjuanino Federico Guerra, cuyas cualidades, tal como lo enuncia su apellido, lo presentan como un recio e impulsivo combatiente. Gil se retuvo entonces, y estuvo tan pálido, que a pesar de haber superado a su contrincante a lo largo del duelo, el público aceptó de muy buenas ganas el veredicto de empate. Demasiado reticencia la suya, para un cruce que, le consta a los aficionados, puede permitirle epilogar drásticamente una pelea y que desluce un tanto su sesuda y previsora actuación.

En el caso de Salinas, enfrente Gil, no a un combatiente generoso, sino, por el contrario, a un pígil que se dispuso a realizar un plan contemplativo para aguantarse de pie la docena de rounds, y naturalmente lo consiguió, aunque a costa de empobrecer el cotejo. El cordobés, aleccionado en su rincón por Felipe Segura —esta vez haciendo la contra a una de Mendoza—, se limitó a taparse cuidadosamente, retirarse y esperar, tras de espiar a su rival, para soltar unos ganchos de zurda de vez en cuando, o tomar la iniciativa —siempre muy cerrado y especulando— en forma desordenada, cuya eficacia resultó sumamente reducida y poco menos que inútil.

Fué así que, con la adopción de ese temperamento de contragolpes espaciados y casi exclusivamente de izquierdas, se limitaron los blancos para Gil, que tampoco abundó para no romperse las manos contra los codos de su celoso adversario.

Pese a esto, Salinas sólo consiguió equilibrar dos rounds de la

Mientras el derechazo de Salinas se pierde en el vacío, con esa misma mano lo recibe Gil, ubicándola nítidamente en la cara. Aunque defendió ficticiamente, no se le vió tan hábil ni tampoco con la justeza característica en sus impactos.

PREVENGASE!..

FUMANDO CON BOQUILLA Y FILTROS

Crisol

CRISOL... la más popular y famosa de las boquillas, posee el filtro antinicotínico más perfecto de todos los tiempos...

FILTRA DE VERDAD el humo tabáquico porque absorbe y retiene la mayor parte de la nicotina y otras impurezas del tabaco...

Por ello es que aconsejamos fumar con boquilla y filtro CRISOL - porque al purificar el humo se beneficia el organismo y PROTEGE LA SALUD DEL FUMADOR!..

FUME CON BOQUILLA Y FILTROS Crisol EL BINOMIO DE CONFIANZA

SEA MAS ALTO
con el aparato
SUPER - STALTO

Patentado en 28 países, SUPER-STALTO es un descubrimiento sensacional de cuya eficiencia hablan exitosamente hombres de ciencia y millares de personas que han obtenido resultados magníficos.
Con SUPER-STALTO puede usted aumentar la estatura en varios centímetros en muy poco tiempo. Su uso promueve la salud física y mental.
SUPER-STALTO confiere vitalidad y vigor y rejuvenece el cuerpo. Pida catálogo ilustrado gratis, enviando el cupón adjunto.

DEDA S.R.L.
Lavalle 1425, 6º p. – Bs. Aires
T. E. 40-1207

Ruego se sirvan remitirme catálogo "SUPER-STALTO".

Nombre: .....
Calle: .....
Localidad: .....
Pcia. .....

GRATIS

Bandonión. Vio Ho. Guitarra, Acordeón, etc., se cavía para esta lo a cualquier parte del país, APRENDA OR CORRESPONDENCIA en poco tiem por Instituto "ARJOXA". Curso especial ñitas, y Caballeros. Envíe $ 0.40 en es ampillas y recibirá condiciones.

INSTITUTO MUSICAL "ARJONA"
Calle DEAN FUNES 1230 . Buenos Aires
Enseñanza personal en clase. Concurra.

Aprenda
RADIO y TELEVISION

Estudie en una Institución responsable y de sólido prestigio
EL INSTITUTO DE RADIO ELECTRONICA
le enseñará todos los secretos de la Precisión y le obsequiará todos los elementos necesarios para construir 38 Aparatos diferentes, receptores, transmisores, instrumentos de comprobación, etc.
INSTITUTO DE RADIO ELECTRONICA
CHARCAS 1242 — Buenos Aires
Filial en el Uruguay
Cuareim 1083. MONTEVIDEO
MANDE SIN DEMORA ESTE CUPON

SR. DIRECTOR, M.D.
INGENIERO I. IRIARTE:
Interesándome estudiar Radio, deseo me remita informes de su Enseñanza y una valiosa lección gratis, sin compromiso de mi parte.
Nombre y apellido .....
Calle ..... Nº .....
Localidad .....
Provincia .....

El accionar enredado y por momentos desmañado del cordobés Salinas le permitió mantenerse hasta la finalización del combate. Sin embargo, con más decisión y poder, su adversario pudo ganar más rotundamente.

pelea: el noveno y el undécimo, para perder por chicas o grandes diferencias los otros diez. Y esas dos vueltas no fueron porque anduvo mucho más el de la tierra de los alfajores, sino porque Gil se puso el pijama para descansar del trajín y despedirlo en la vuelta que señaló la docena, con una excelente hilera de cachetazos por las costillas, que no resultó, por cierto, nada agradable para Salinas.

El único defecto que advertí en Gil, además de su preferencia por no hacer demasiadas olas, fué de tácticas. Por la forma cerrada y cabeza gacha del cordobés a través de toda la batalla, estaba claro mando a gritos uppercuts de las dos manos y bien abundantes. Recién en el décimo episodio, el pupilo de Bermúdez recordó que existía tal clase de golpe, y, lógicamente, lo apremió en cuanto tomó contacto con la barbilla. Pero ya a la vuelta siguiente... ni noticias...

La fácil victoria —con la disculpa por la falta de combatividad de su adversario—, abre perspectivas notables para su ya anunciado encuentro con Kid Gavilán. Aun cuando la fuerza y vigor son distintos, el boxeo —un tanto conservador— de Gil permite propiciar una lucha de técnica y recursos admirables, con la salsa, además, llegado al caso, de un puñetazo nada despreciable que puede jugar un magnífico rol en la pelea. Sin pretensiones de victoria, el cotejo de Gil con el formidable ex campeón del mundo de los welters le concede una oportunidad inmejorable para revalidar su indiscutible clase. Y en cuanto a la batalla en sí, por la elegancia y plasticidad de los púgiles será como para filmarla. ◆

Se le vió falto de ring al ganador y por otra parte se cuidó demasiado de las desordenadas arremetidas de Salinas. Se conformó con ganar, pero sin exponer mucho. Veremos qué pasa cuando enfrente a Kid Gavilán.

divúlguelo!

Humber...

fué el inventor de la forma que tienen los cuadros de las bicicletas modernas.

Otros continuaron
SU OBRA

y de esa manera la industria progresó hasta alcanzar su impresionante desarrollo actual. En la Argentina, la industria es joven, pero ha nacido madura. Por eso, produce bicicletas como:

ESMERALDA
"Lo mejor en dos ruedas"

BOTTECCHIA
la bicicleta de los exigentes

Véalas en la bicicletería de su zona

y las solicitadas
EXCELSIOR
SIMBA • PIONEER
CAMBRIDGE
RUGBY • DITCO

DISTRIBUIDORES EXCLUSIVOS
Dillersen y Cía. Ltda.
INGENIERO HUERGO 1335 - BUENOS AIRES

COMO SE ALIMENTA UN CABALLO DE CARRERA

Por Juan del Monte

UNA PROMESA INTERESANTE — En un mano a mano, SOBORNO, el mejor de los Penny Post en circulación, impone su clase y garra para la lucha frente a su único oponente, EL HAWA, que a esta altura del partido domina por el lado exterior, luego de seguir al favorito desde el vamos. Metros más adelante volvió a la carga el Vichera y en corto trecho puso más de un largo a su favor. Si lo que pinta madura...

UN vecino de Pehuajó, muy aficionado a las carreras cuadreras, tanto que —según su carta— "anda con unas ganas bárbaras de cuidar parejeros", me ha formulado recientemente una pregunta de carácter técnico: cuál es la cantidad de alimentación que debe ingerir un caballo de sangre pura. Como el tema escapa por entero a nuestro conocimiento y como, por otra parte, tenemos el deseo de complacerlo, hemos recurrido a un texto especializado, del que hemos extraído los datos que servirán para responder a la consulta. El doctor Daniel Inchausti, autoridad en la materia, recomienda este "menú" para los animales sometidos a entrenamientos intensos y que deben afrontar compromisos de larga distancia: cinco kilos de avena en grano; tres de maíz; uno de cebada; dos de alfalfa seca y dos de alfalfa verde, de suerte que el caballo tiene aseguradas las necesarias porciones de albúmina, grasa y almidón, contenidas en la ración mencionada y que le son indispensables para el desgaste de energías que determina el training. Si, por

IMPONE SU MEJOR CALIDAD — De punta a punta y a despecho de los 60 kilos, ELITE se adjudicó el domingo el premio clásico Independencia, de Palermo, haciéndose en su conducción J. P. Artigas, que ganó en doblete. Por el segundo puesto lucharon hasta el filo del disco sus dos únicas oponentes, MI ILUSION, que acciona por el lado exterior, y ATLETICA, arribando en ese orden y separadas por un pedacito.

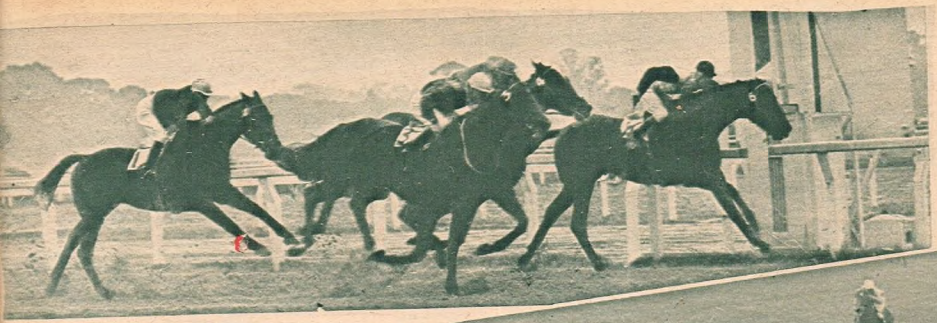

NOTABLE FAENA DE R. GUERRINA. —Desde el vamos, el aprendiz Guerrina se apretó el gorro con MANCEBO, soportando a pie firme el asedio de LYMAX, en tanto que LUGGI y BULLETINO balconeaban desde el fondo. En la recta la lucha se hizo intensa, arrimando en el final BULLETINO, lado exterior, que finalizó a media cabeza del pupilo de Cervi, en tanto que LYMAX quedaba cerca, pidiendo otra monta...

el contrario, se trata de competidores a preparar para pruebas de la milla o de tiro derecho, entonces se le resta un kilo a la avena y al maíz y se habrá conseguido la compensación justa para equilibrar el estado orgánico adecuado. Y agrega: "Un animal que consuma doce litros diarios, debe recibir cinco litros a la mañana y siete a la tarde; tendrá ocho horas para digerir la primera porción y diecisiete para lo mismo con la segunda; esto es más racional que proceder de la manera contraria, como se hace comúnmente". Añade esto, que es de capital importancia: "El día de la carrera, la alimentación debe ser muy cuidada; es bien sabido que los animales no deben correr con el estómago cargado; tampoco en plena digestión. Después del ejercicio o paseo de la mañana, se dan dos litros de ración, cualquiera sea la utilizada, dejando como mínimo cuatro horas libres antes de correr; se da poca agua, agregando azúcar si se emplea en el

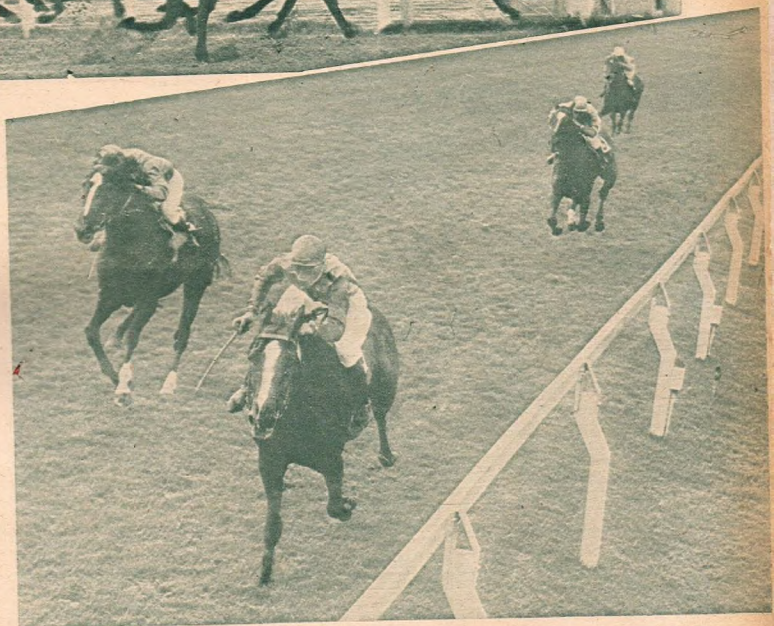

PEGO UN SALTO GRANDE. — Del VERSADO que un mes antes llegara N. P. de Rolo en la misma cancha, a este otro que frena cómodamente a EPUPEL, que arremete por el lado exterior, hay un kilo y medio de distancia. La que llega tercera, con acción penosa y pidiendo una cama a gritos, es MELITEA, y el que se pierde en la lejanía es el veterano GIORGIO, que a pesar de los 8 años llevó 2.000 pesos para su pensión.

NUEVO REMEDIO
Cura los Autos Que Queman Aceite
Forma un Aro Plástico Sobre los Pistones

Acaba de ponerse a la venta en la Argentina un extraordinario producto que cura los autos faltos de compresión o que queman mucho aceite por efecto del desgaste de los aros y cilindros.

Un Remedio Eficaz y Barato

Sin grandes gastos y SIN DESARMAR EL MOTOR puede Ud. ahora arreglar su coche en pocos minutos. No tiene más que echarle la nueva pasta AUTOSAN por el orificio de las bujías, la cual se dilata y forma un **aro plástico y lubricante de la medida del cilindro.** Este aro evita que escape la compresión, devuelve la potencia al motor, elimina el cabeceo de los pistones e impide que suba el aceite y se queme en las bujías.

Cualquiera Puede Aplicarlo Fácilmente

Basta una llave de bujías para aplicar AUTOSAN a su coche. La cánula especial del pomo facilita su colocación en cualquier automóvil. AUTOSAN no perjudica ni al más delicado de los motores y no impide que usted pueda rectificar el suyo o cambiarle los aros en el momento que lo desee.

Opina un Mecánico

Miles de coches, camiones, colectivos, ómnibus y taxímetros de todo el país están empleando ya con extraordinarios resultados esta pasta sorprendente. He aquí lo que opina Chiquito Luna, el popular mecánico de los prestigiosos talleres "El Chiquito", situado en Eva Perón 1160 de Banfield:

— He usado AUTOSAN en varios coches con un resultado espléndido. He comprobado por mí mismo que realmente forma un aro plástico sobre los pistones y que evita que suba el aceite a los cilindros. La compresión que gana el motor puede calcularse en más de un 50 %.

$ 45 en todo el país

SOLICITELO EN ESTACIONES DE SERVICIO, GARAGES Y CASAS DEL RAMO, O A SUS FABRICANTES

AUTOSAN

AUTOSAN S.R.L., HUMBERTO I° 1580 - T. E. 23 - 6326 - Bs. AIRES

NO FUE NI CARRERA. — En forma holgada, TIMOCRACIA logra su primer triunfo en las pistas conducida por Rogelio Parodi, que al ganar en triplete resultó la figura del día. Escolta a la The Druid EURASIA, en tanto que CLALAUQUEN se cuela placé. El marcador lo completaron POOR GIRL, que se paró de golpe, y COTE BRETONNE que acaso gane una en Tucumán. De las otras ni vale la pena pedir BENDICION de cuentas.

régimen; luego se entrompeta para evitar al animal tentaciones de comer cama o algo que tenga a su alcance. Estas precauciones obligadas tienen sus inconvenientes; hay productos que saben así que van a correr; se ponen nerviosos, se desgastan enormemente, perdiendo las probabilidades que pudieran tener en la carrera, antes de llegar al hipódromo. Hay que engañarlos de alguna manera; por ejemplo, sometiéndolos de cuando en cuando al régimen de carrera, sin hacerlos correr; o por cualquier otro procedimiento, de los tantos de que es capaz la viveza criolla de nuestros compositores. Después de disputada una carrera, el producto va al stud, previa la correspondiente ducha; durante dos horas no debe comer nada, para lo cual se lo entrompa; luego se le da un poco de pasto verde. A la noche, si tiene apetito, su parte de ración; si está inapetente, un poco de "mash". Un animal que no siente la carrera corrida, come a la noche como si no se hubiera empleado; esto es un indicador del buen estado de entrenamiento".

Claro que habría que decir mucho más sobre este problema, pero como normas básicas, las que proporciona el doctor Inchausti y que quedan transcriptas son, me parece, suficientes. ◆

LOS GANA DE ATROPELLADA. — Entre FANGAL, a media cancha, y ROSADO, lado exterior, se produjo un duelo a muerte en toda la recta, ocasión que aprovechó Humberto Raia para deslizar por los palos al tordillo EL CENTENELA, que finalmente logró la victoria por medio cuerpo. Cuarto, lejos, CHICHARRO, y cerrando el marcador RETOBADO. Más atrás un proyecto de VIVARACHO y un TARRINO que no lo demuestra.

Control a Correo Argentino
FRANQUEO A PAGAR
Cuenta Nº 732
INTERES GENERAL
Concesión Nº 4070

Optima impresión!

EL BROCHE "GRIPPERS"

La sensacional innovación presentada en las Camisas TAHITI. Lucen como gemelos y son automáticos, inoxidables e inalterables. Un acierto más de TAHITI que asegura mayor duración y elegancia.

causará con una

Tahiti

LA CAMISA DEL HOMBRE FELIZ

ADD PROPAGANDA

INDUSTRIA ARGENTINA

ES NOTABLE LA

EXTRAORDINARIA DURACION

de la planta de goma estriada y antideslizante del calzado

GOMYCUER

único con PATENTE MUNDIAL porque fué el primer sistema en el mundo que logró vulcanizar la capellada de cuero con la planta de goma en una sola pieza, logrando así un calzado prácticamente impermeable.

GRIMOLDI

la gran marca argentina, fué la primera que introdujo al país el sistema

Gomycuer

ELEGANTE EN EL AGUA! **BRILLANTE EN EL SOL!**

14122 - De vaquillona lisa, marrón $ 145,- negra .. **$ 143**

EN VENTA EN GRIMOLDI Y PRINCIPALES CASAS DEL RAMO

14321 De vaquillona lisa, negra o marrón ..... **$ 170**

Vulcanizados Industria Argentina